

**-France :** la tendance du cumul total de jours de réa tend vers un ultime de 190 000. Le chiffre du 10 avril confirme le pic légèrement supérieur à 7000 patients journaliers. La tendance des décès à l'hôpital tend vers un ultime oscillant révisé de 11000 à 14000. La phase de diminution du nombre de décès n'est pas encore amorcée. L'ultime des cas confirmés est réestimé dans une fourchette de 110 000 à 150 000.

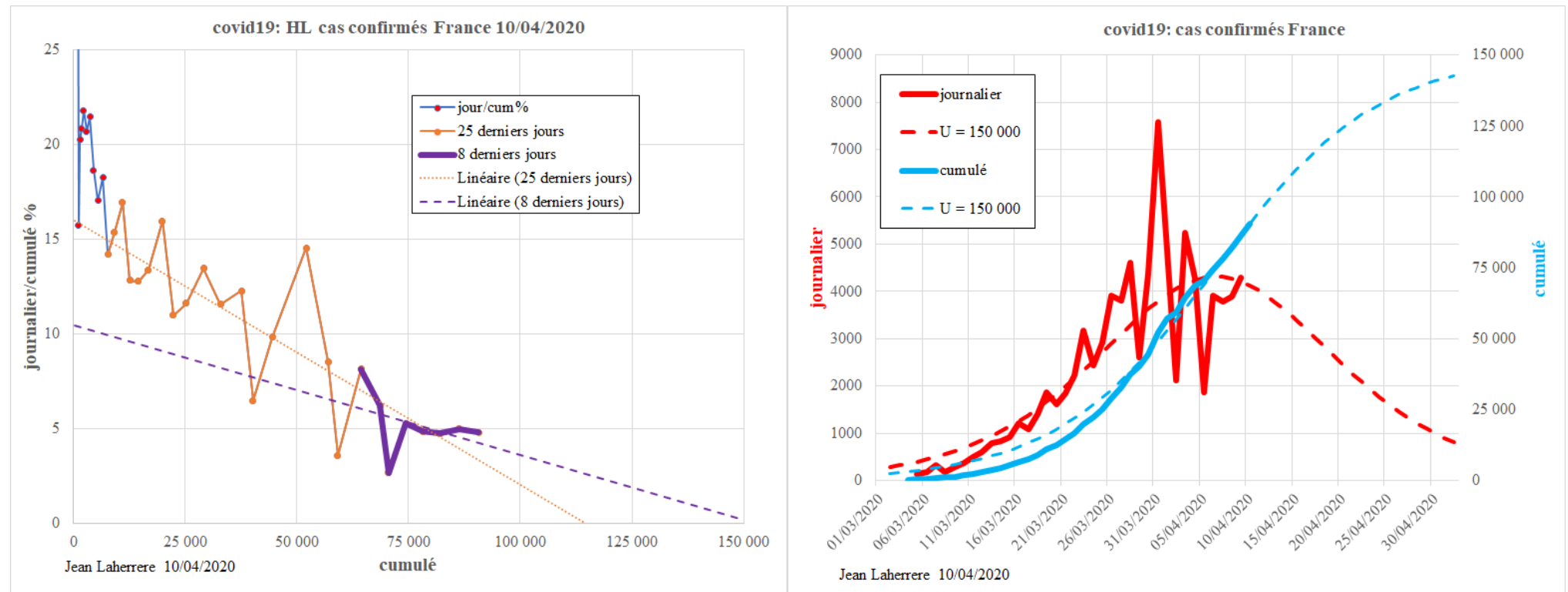

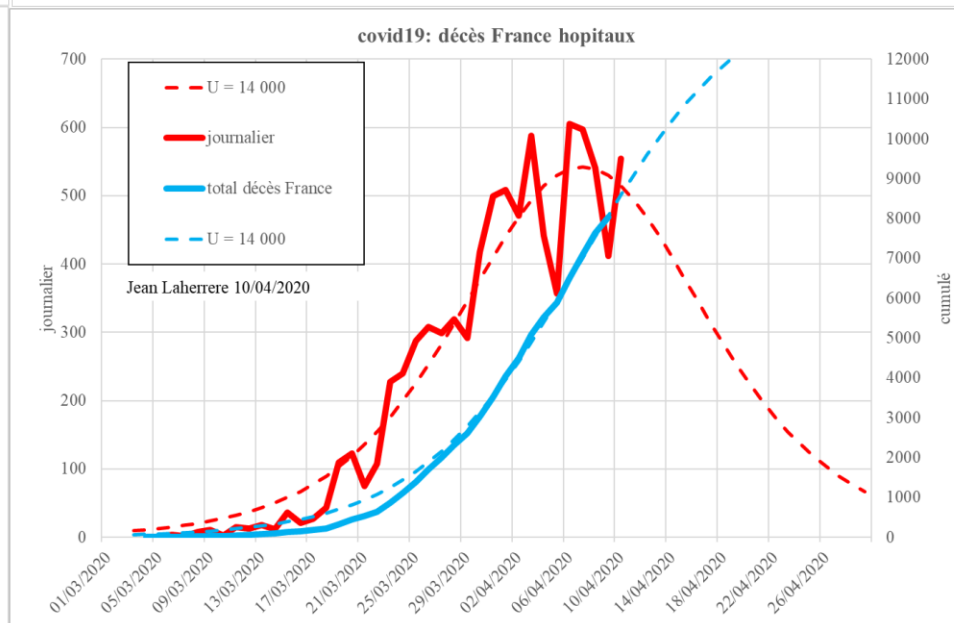

**-Italie :** les 3 indicateurs, nouveaux cas, nombre de réa et décès convergent vers un diagnostic de décrue de l'épidémie. Le pic du nombre journalier des réa a été atteint à 4000 patients journaliers et décroît à ce jour sous le seuil des 3500. l'ultime des décès est révisé de 22 000 à 22 500. Le pic journalier semble être atteint. L'ultime des cas confirmés tend est révisé de 190 000 à 200 000 et le pic a été atteint autour du 20 mars.

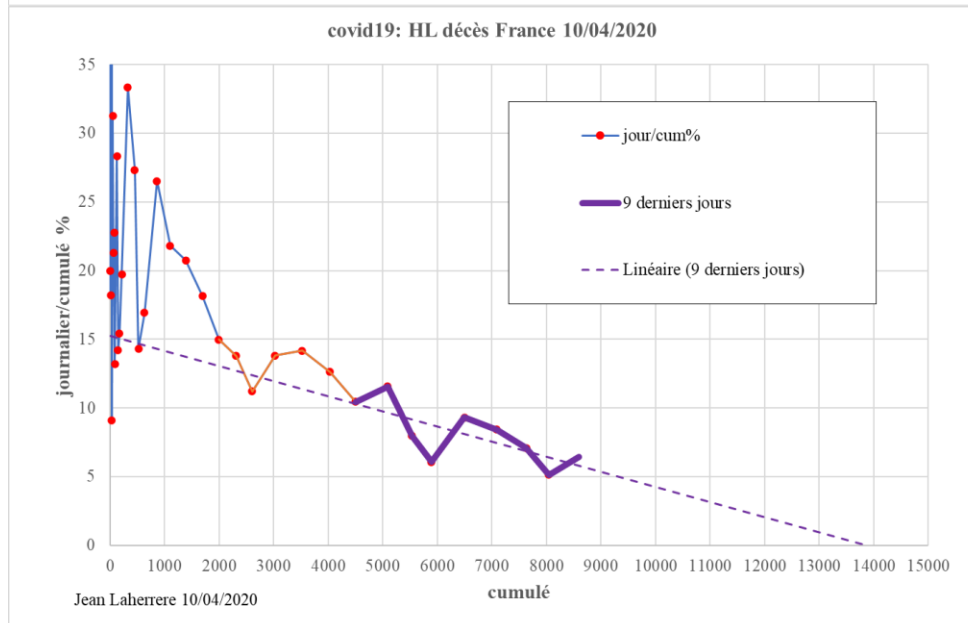
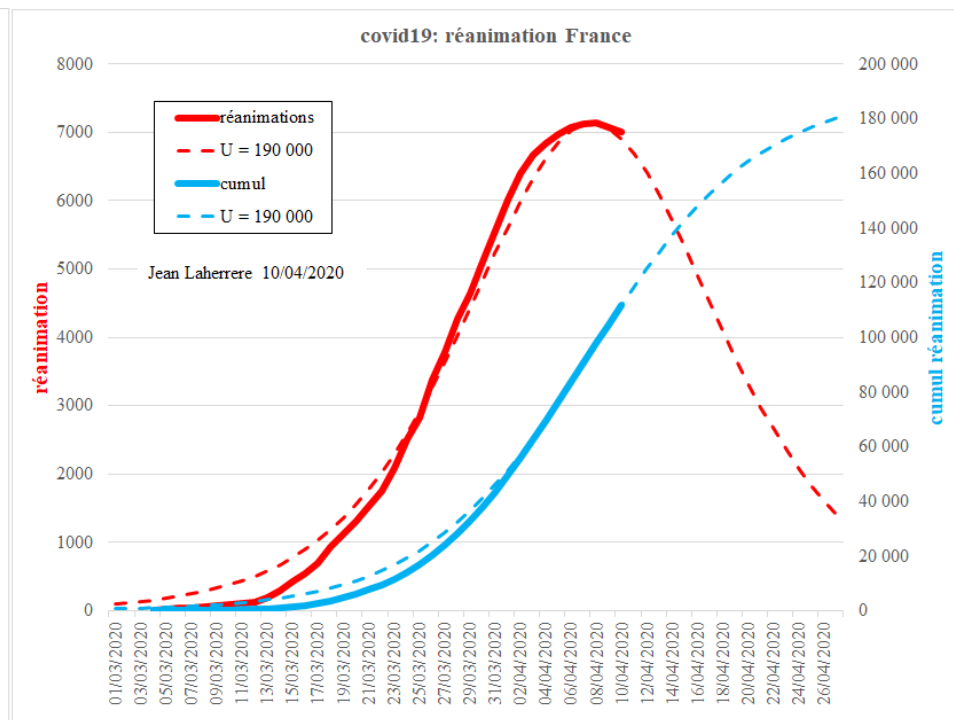
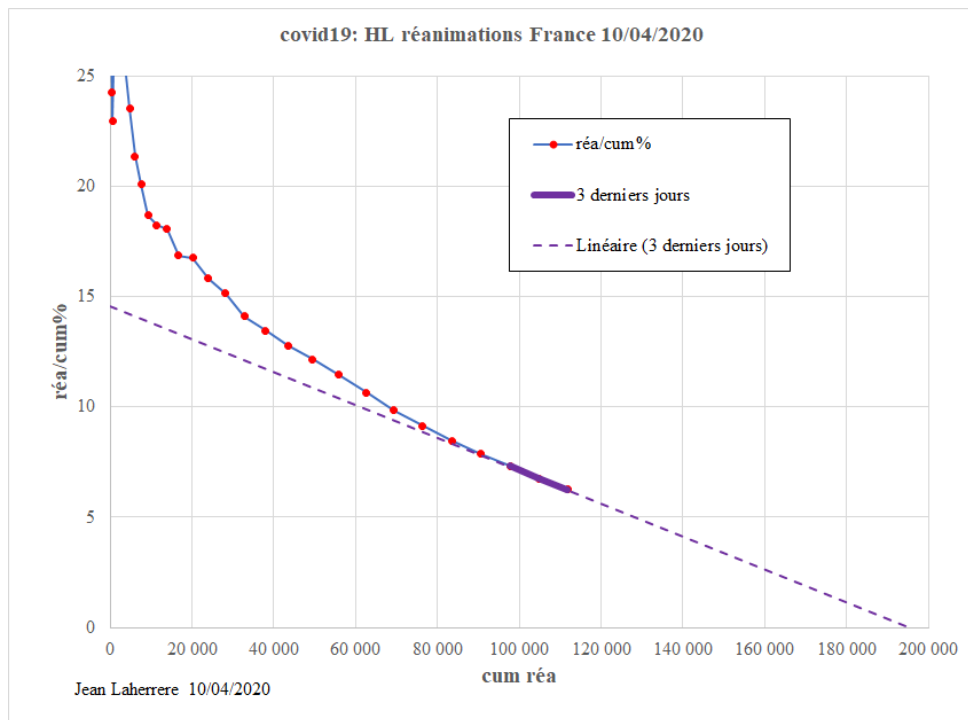
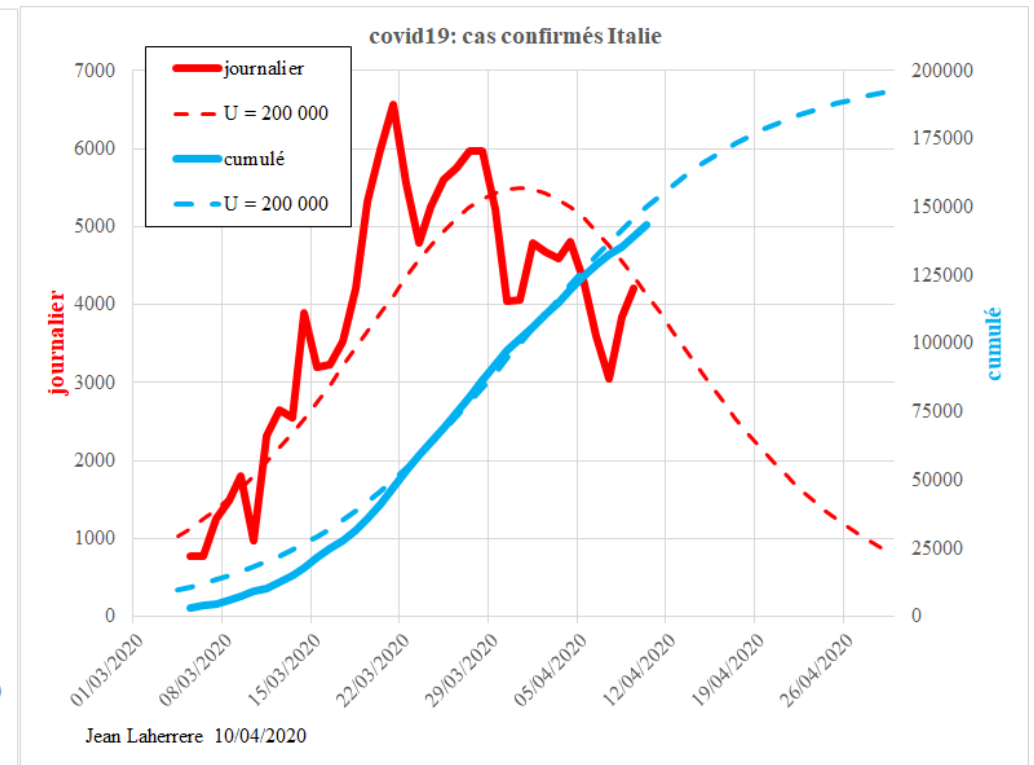
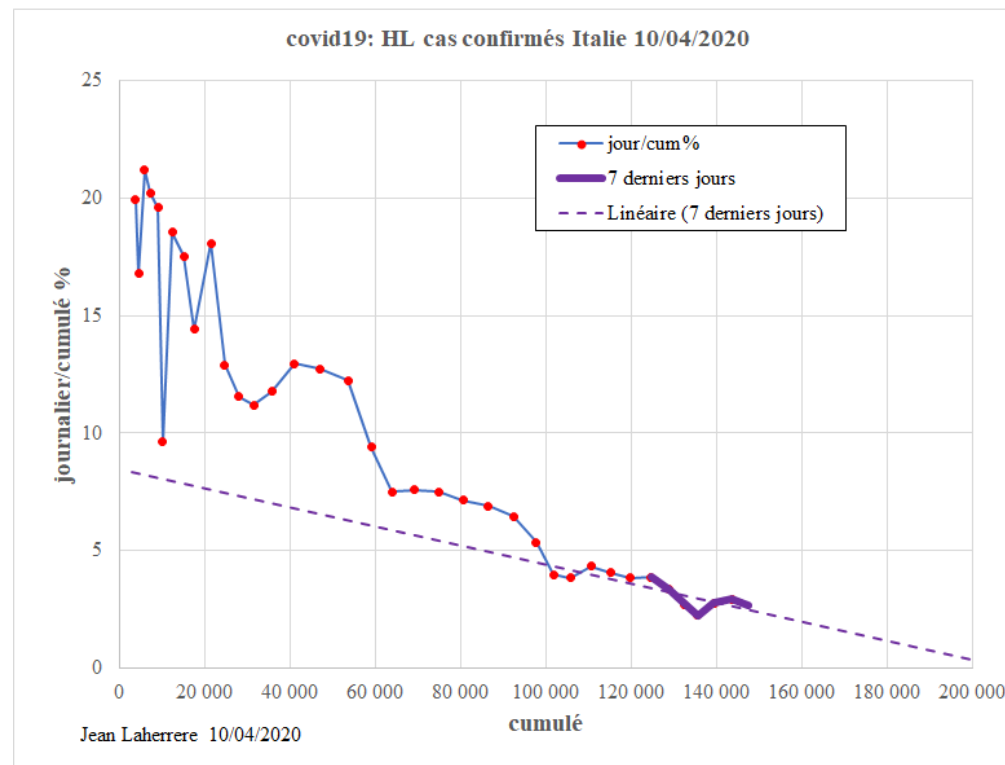

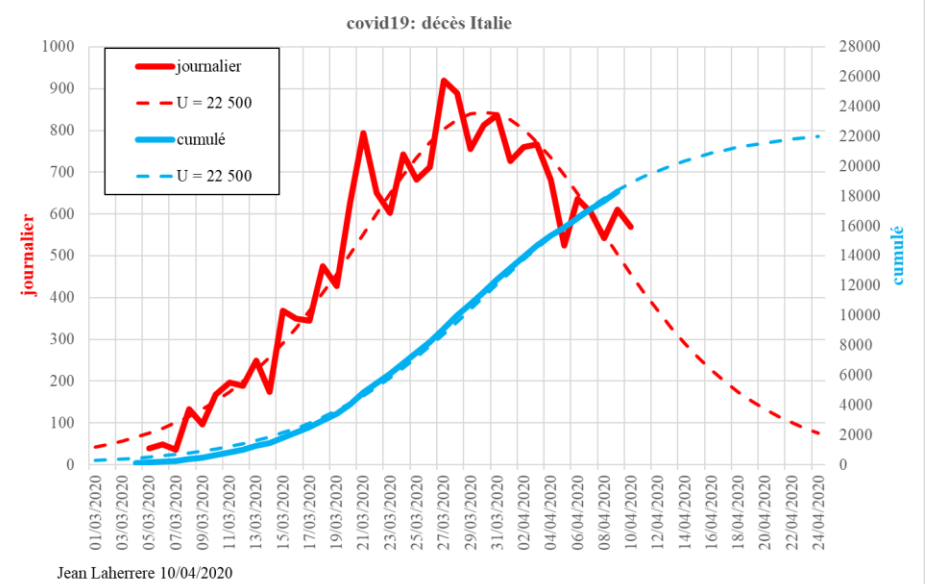
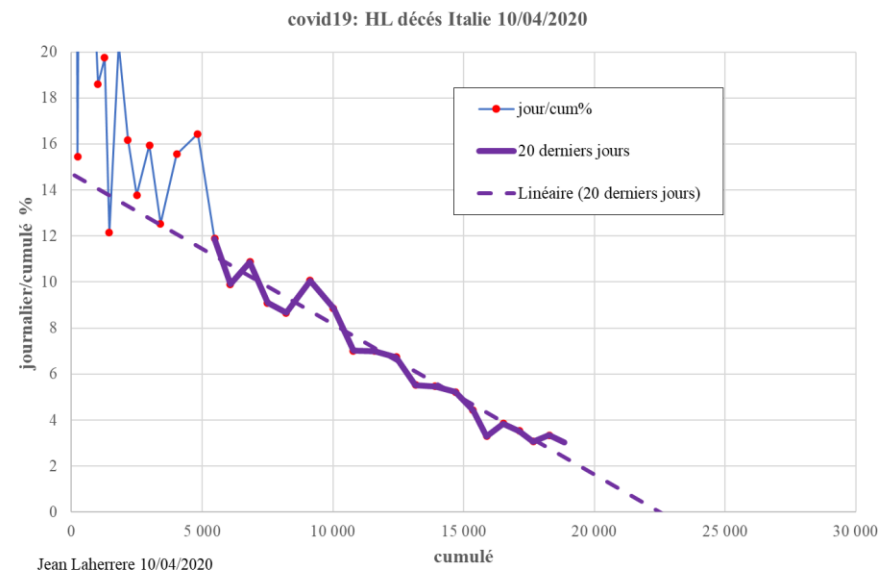
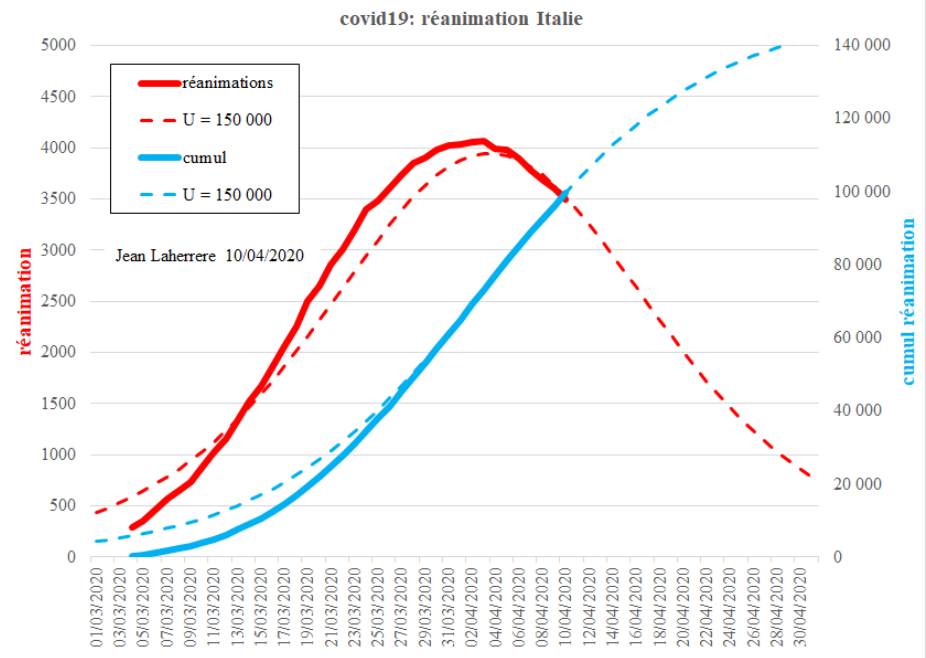
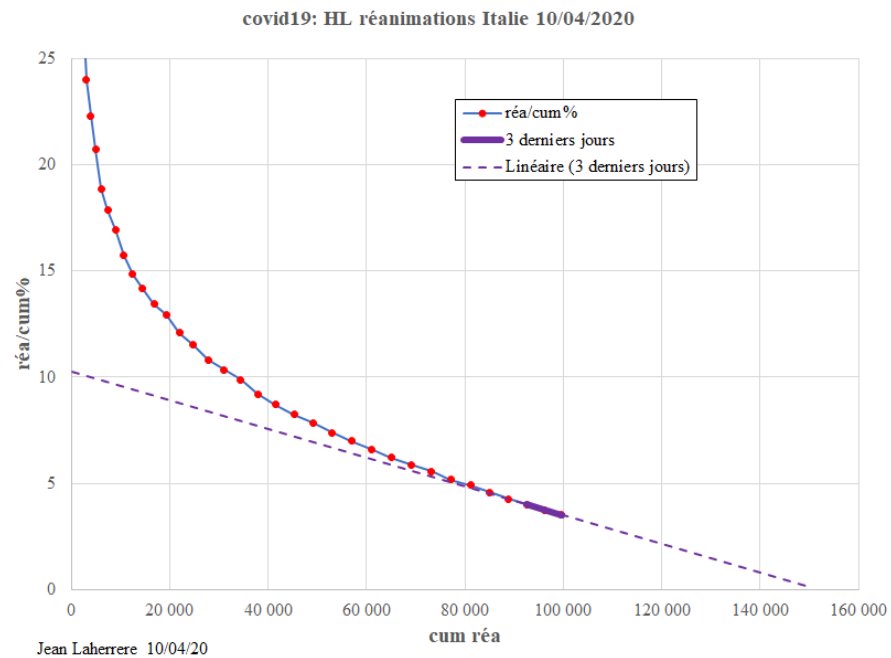

**-Espagne :** l'ultime des décès est confirmé à 19 000. Le pic des décès semble être atteint. La tendance des jours de réa reste ascendante et le nombre journalier devrait atteindre les 7500 avant de décroître. La tendance du nombre de cas confirmés est confirmée vers une ultime à 190 000.

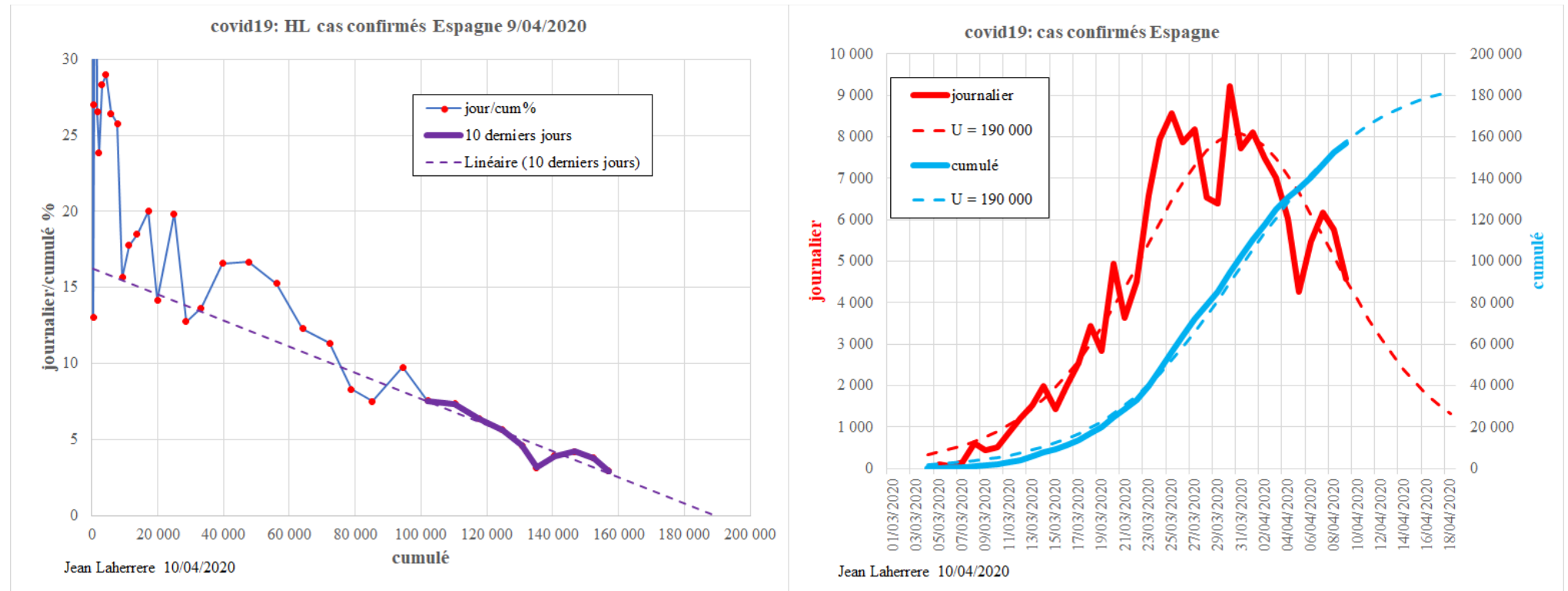

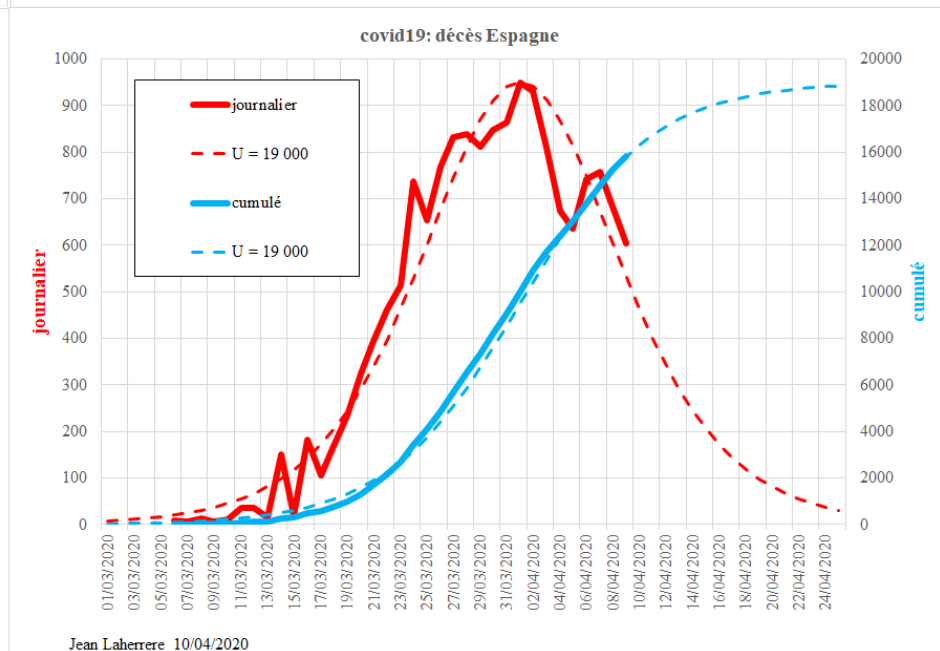
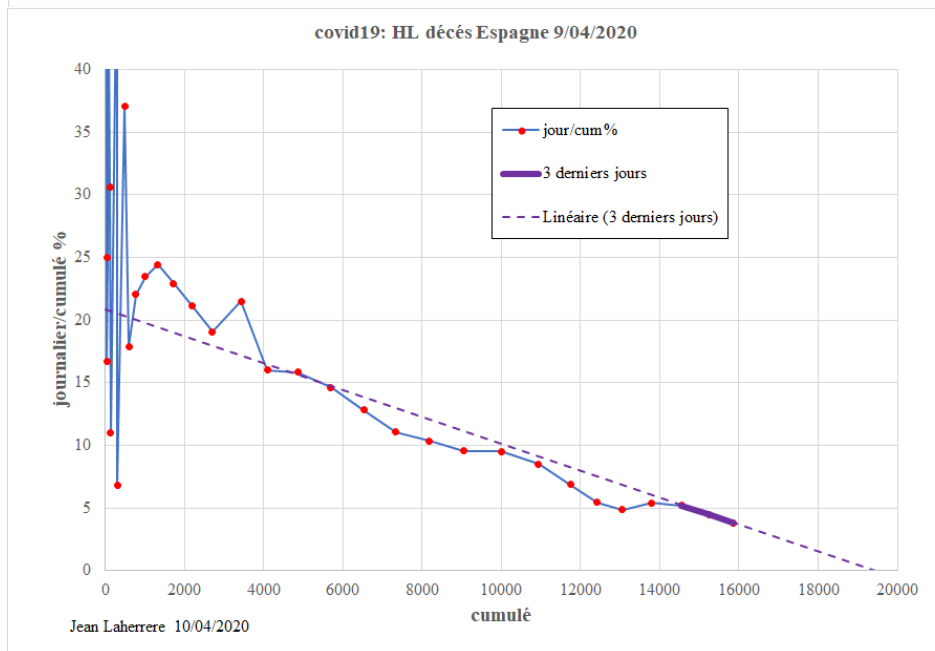
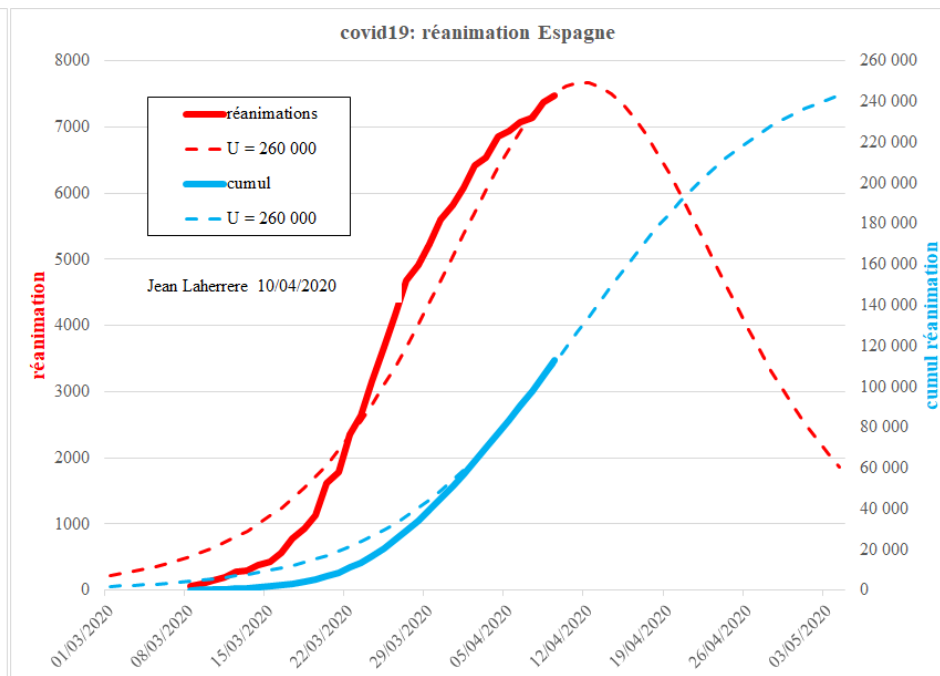
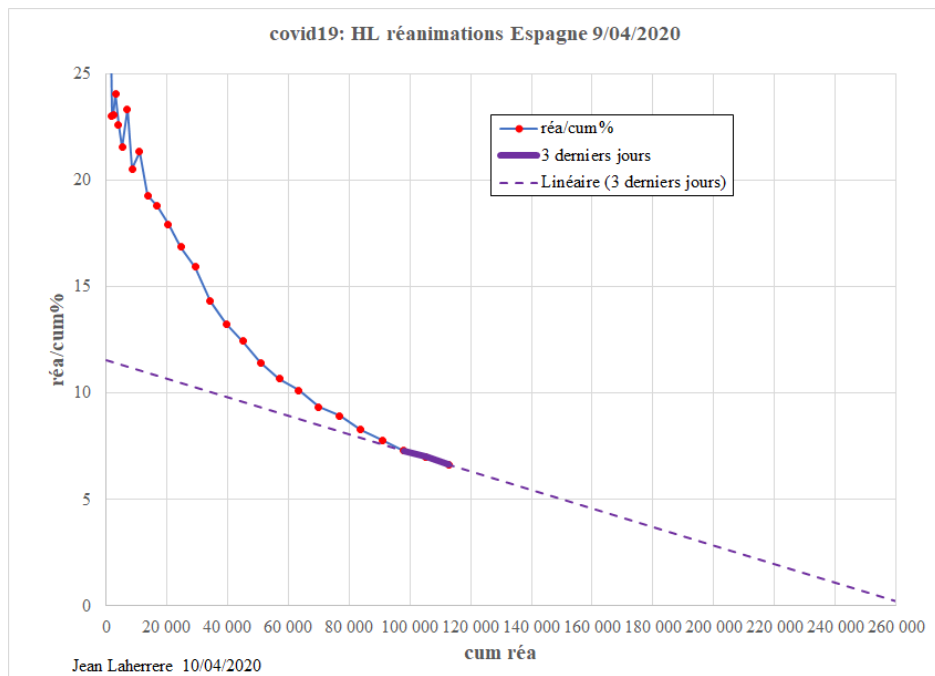

**-Allemagne :** Les cas confirmés tendent vers un ultime révisé de 130 000 à 140 000. La tendance des décès montre une instabilité avec un ultime révisé de 8000 à 4500 suite à la divergence à la baisse du chiffres du 10 avril. Le pic des décès a peut-être été atteint. L'analyse des réanimations est suspendue dans l'immédiat en raison d'une absence de mise à jour des données depuis le 3 avril.

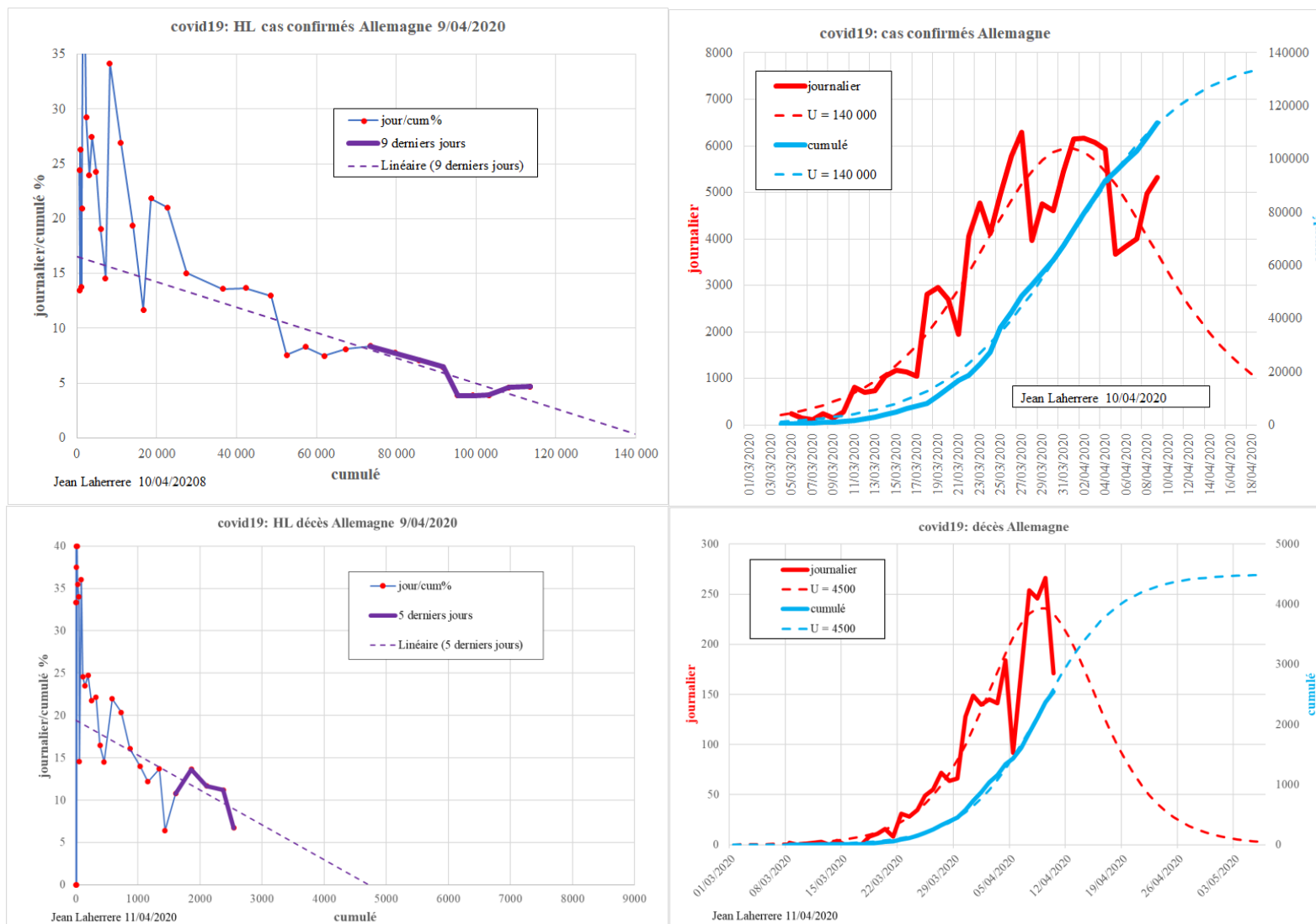

## -Italie, Espagne, France, Allemagne

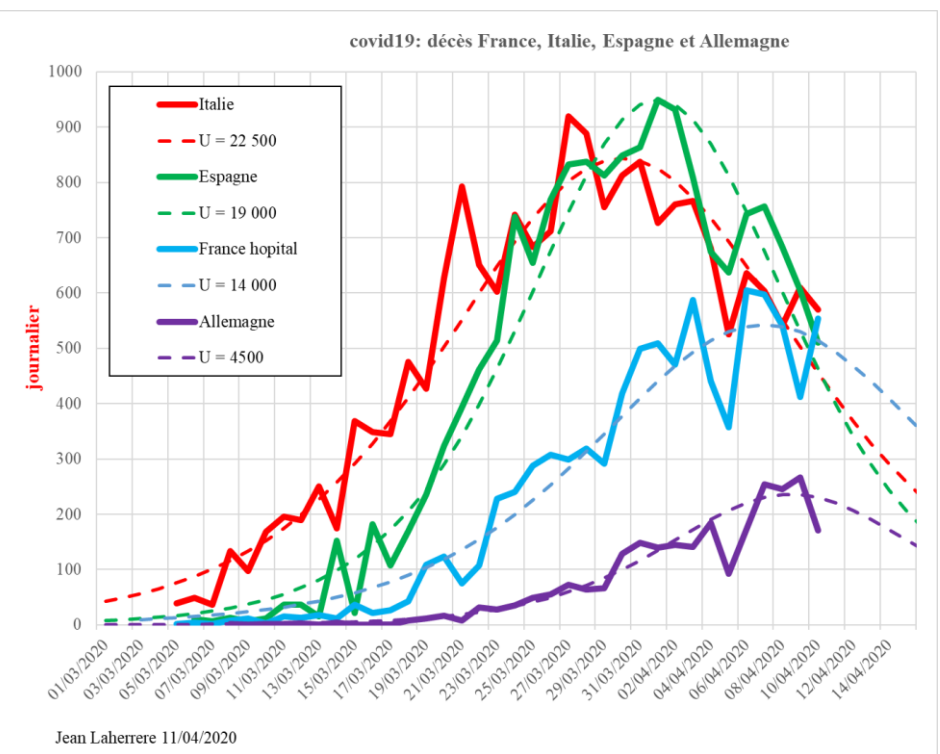
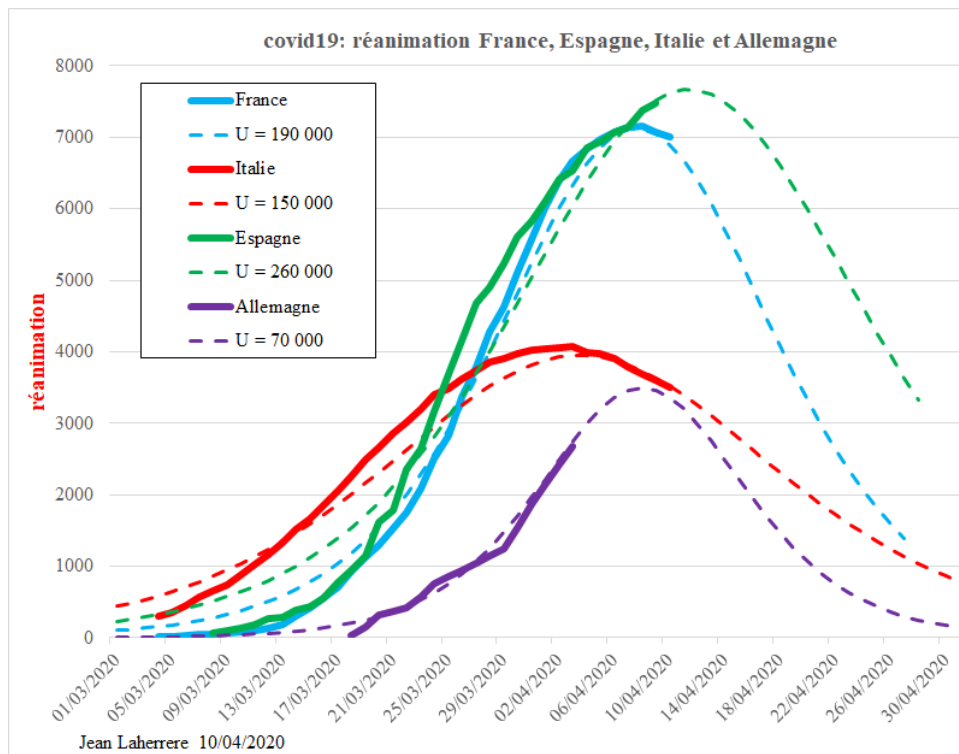

**-Royaume Uni :** l'ultime des cas confirmés est révisé de 100 000 à 120 000. Le pic des cas confirmés serait en passe d'être atteint. L'ultime des décès est révisé de 15 000 à 22 000 après la forte divergence des chiffres du 7 au 10 avril. Le pic des décès semble ne pas être atteint. L'analyse des réanimations est suspendue dans l'immédiat en raison d'une absence de mise à jour des données depuis le 3 avril.

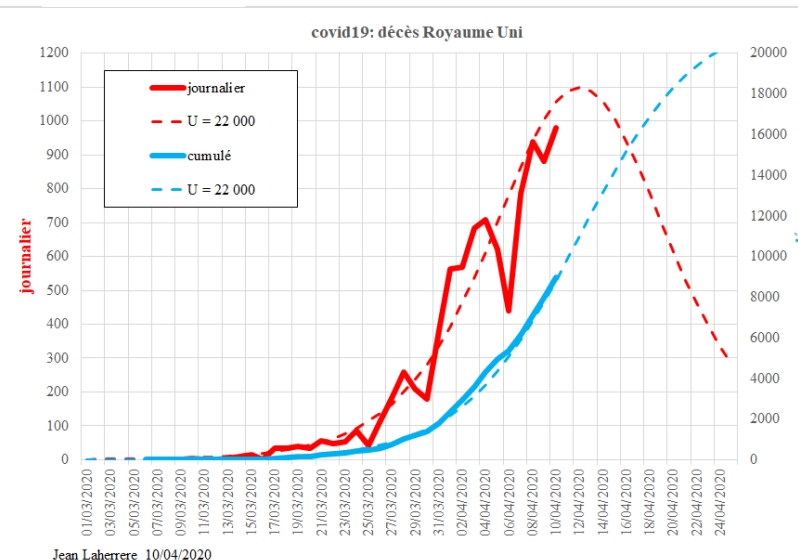
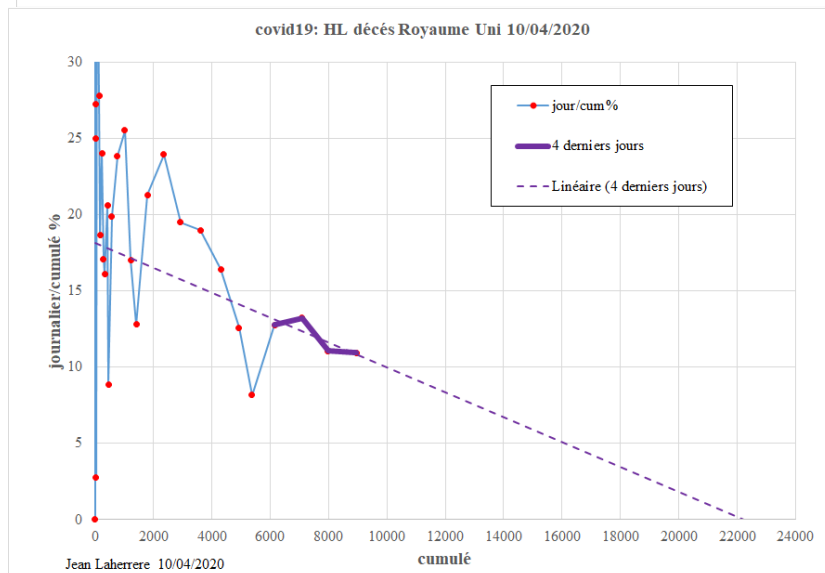
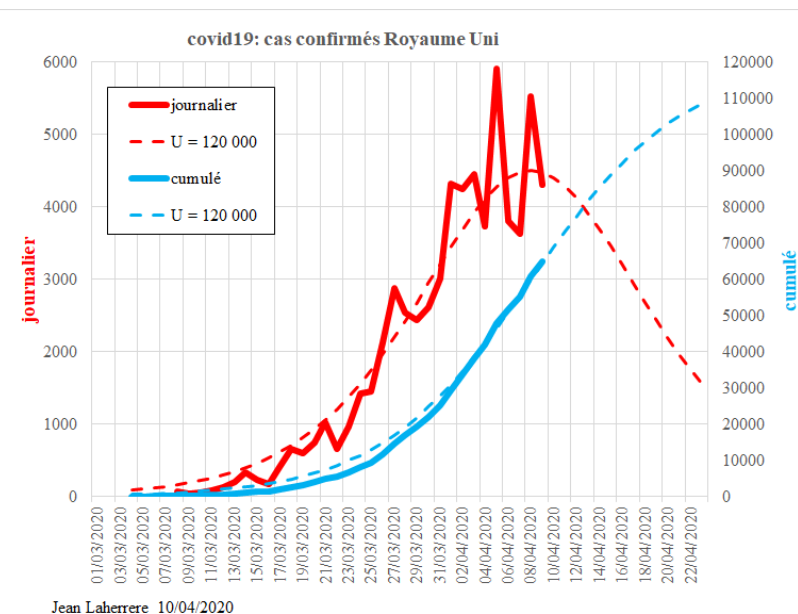
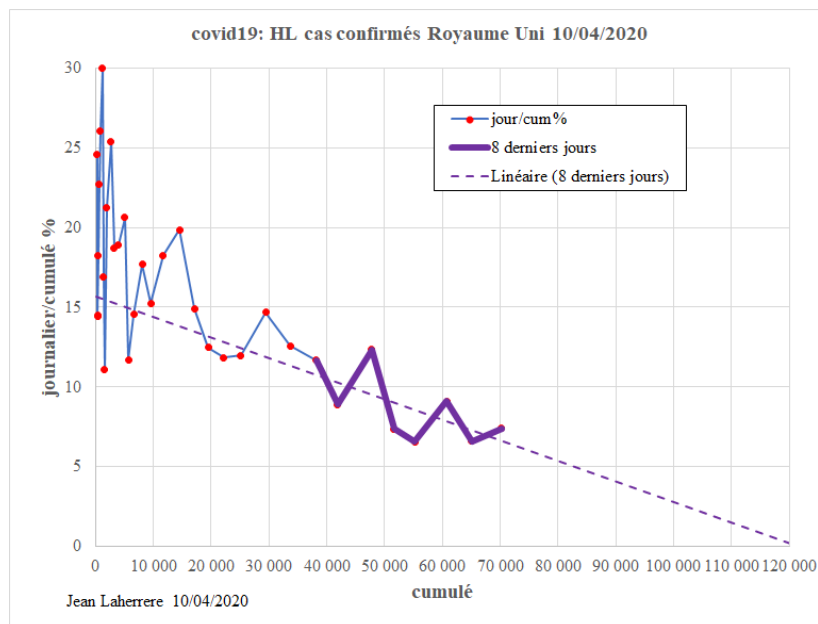

**-Pays Bas** : l'ultime des décès est révisé de 3800 à 4200. L'atteinte du pic reste à confirmer. La tendance des cas confirmés marque une divergence à la hausse sur les 9 et 10 avril et remet en cause le fait que le pic soit en passe d'être atteint.

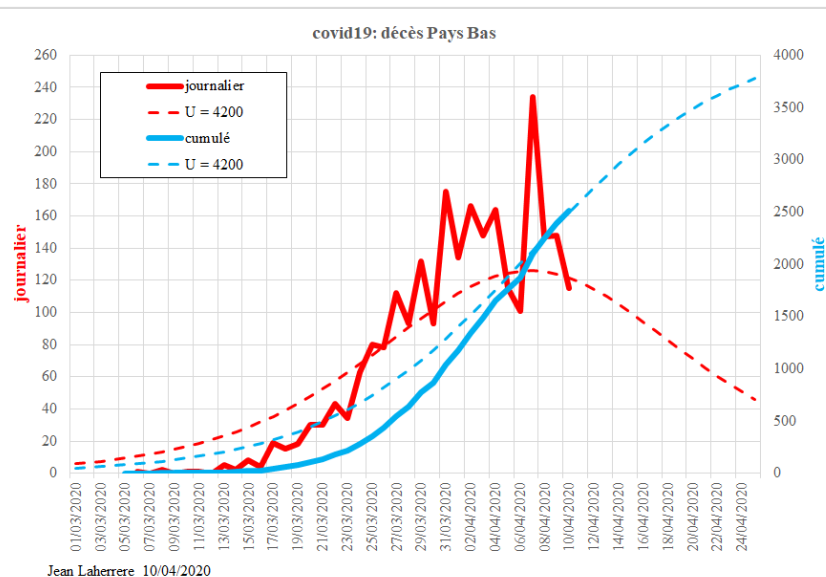
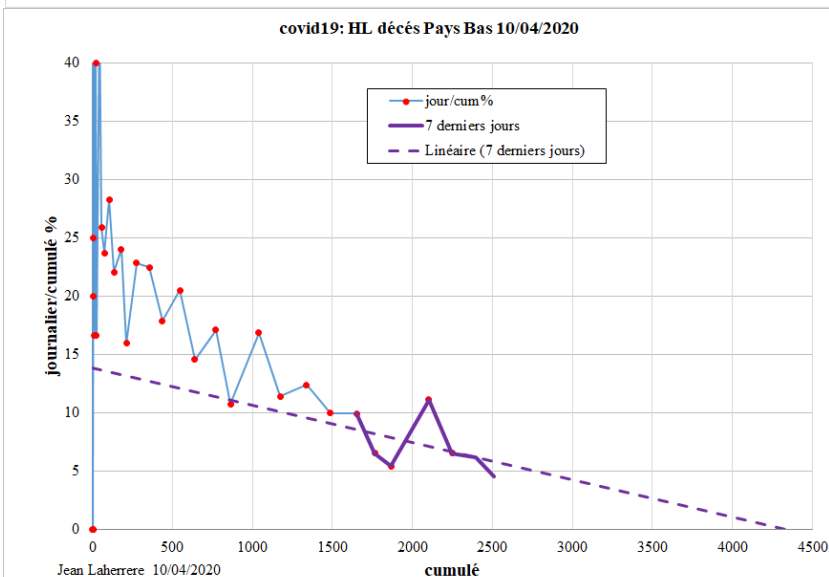
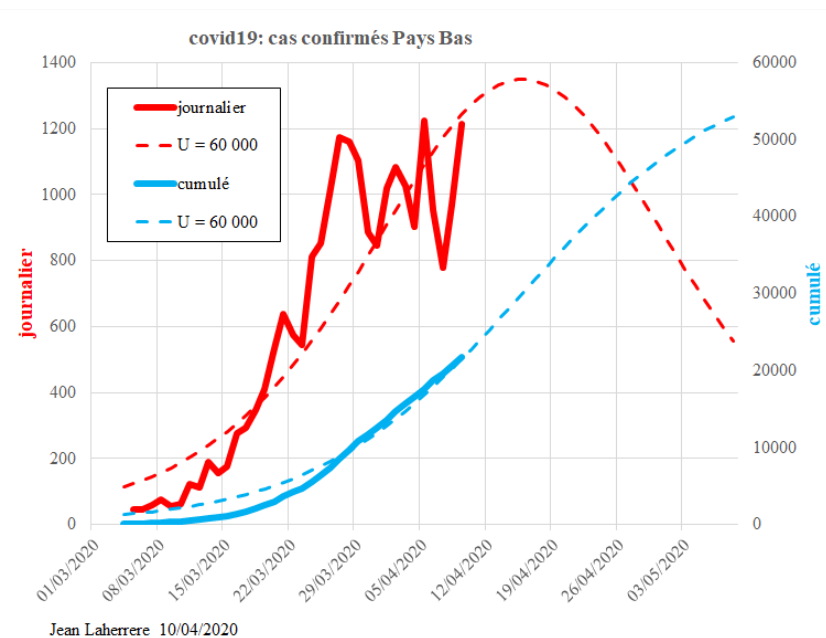
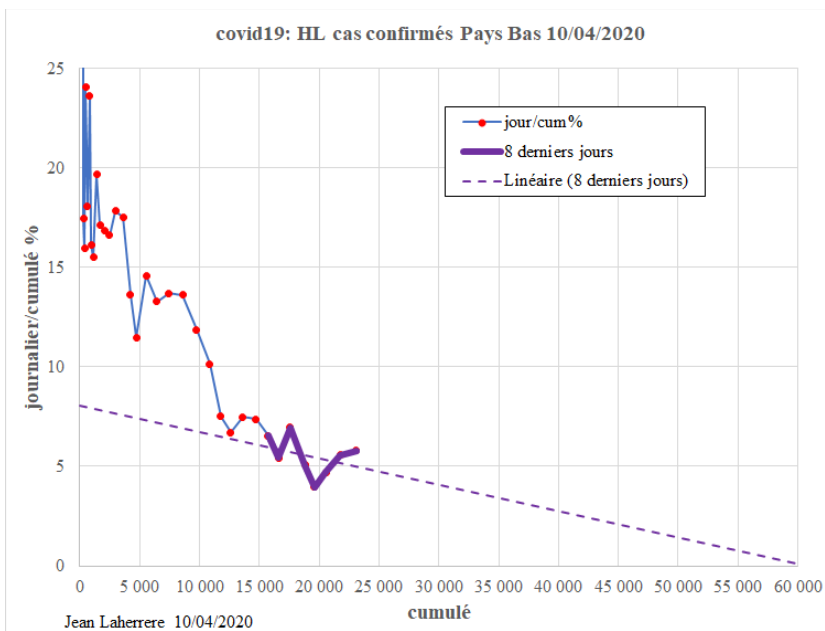

-US : comme le montre la forte volatilité des chiffres des derniers jours, les trajectoires sont loin d'être stabilisées et les ultimes seront très certainement révisés à la hausse en raison du stade précoce de l'épidémie. L'ultime des décès est réestimé à ce jour de 50 000 à 65 000.

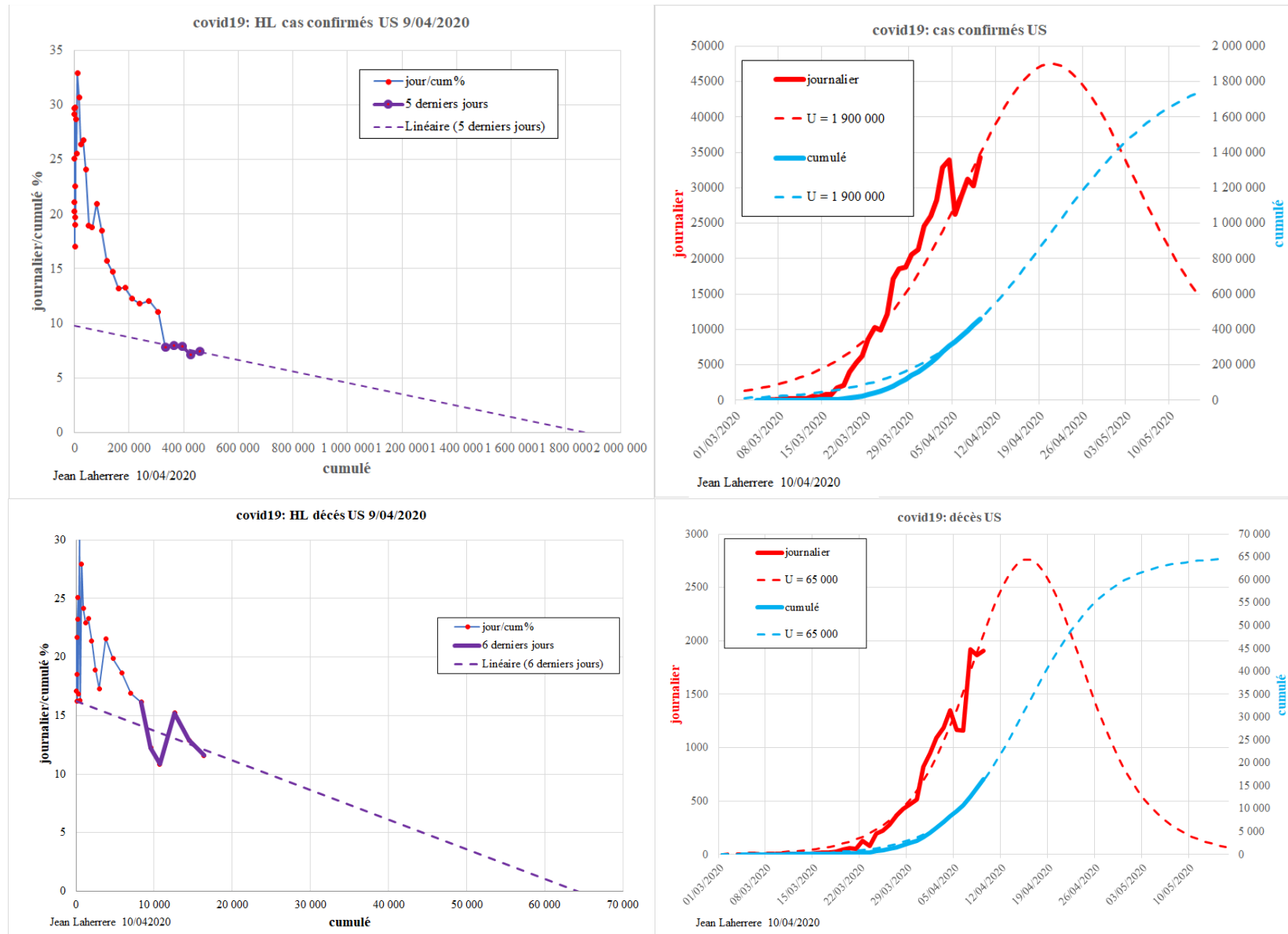

**-Australie :** les 2 tendances des cas confirmés et des décès sont contrastées. Celle des cas confirmés présentent une forme assez stable vers un ultime révisé de 7500 à 7700. Le pic des cas confirmés a été atteint fin mars. Les valeurs de décès restent faibles à ce jour mais la HL ne montre pas encore de tendance linéaire, en particulier après la chute brutale du chiffre du 9 avril.

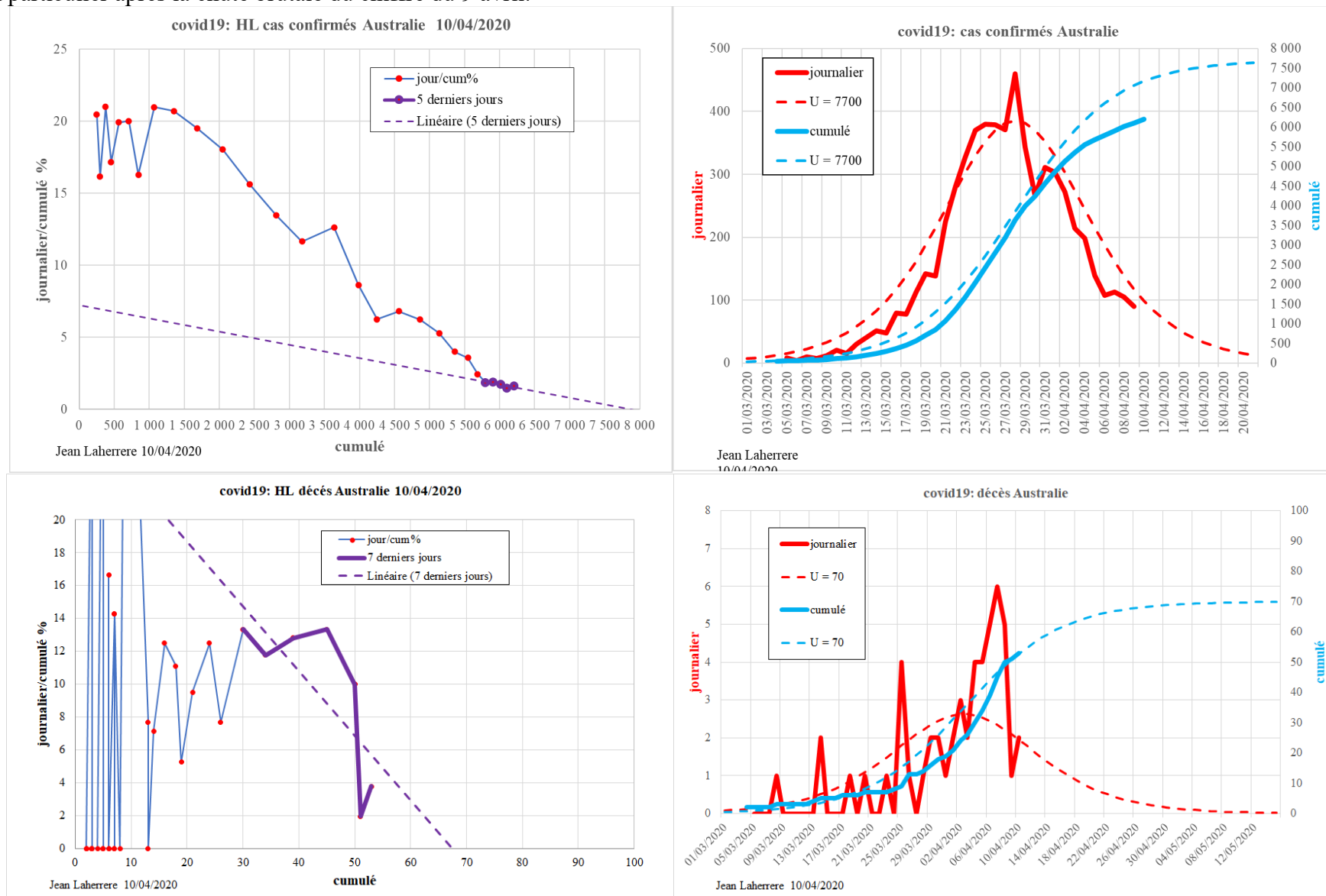

**-Suède :** après la divergence à la baisse des chiffres des cas confirmés du 4 au 6 avril, les chiffres des 7 et 8 avril sont fortement divergents à la hausse. Le chiffre du 9 avril confirme l'ultime estimé à 20 000. Celle des décès est assez linéaire vers un ultime révisé de 950 à 1200, qui accrédite le fait que le pic ait été atteint.

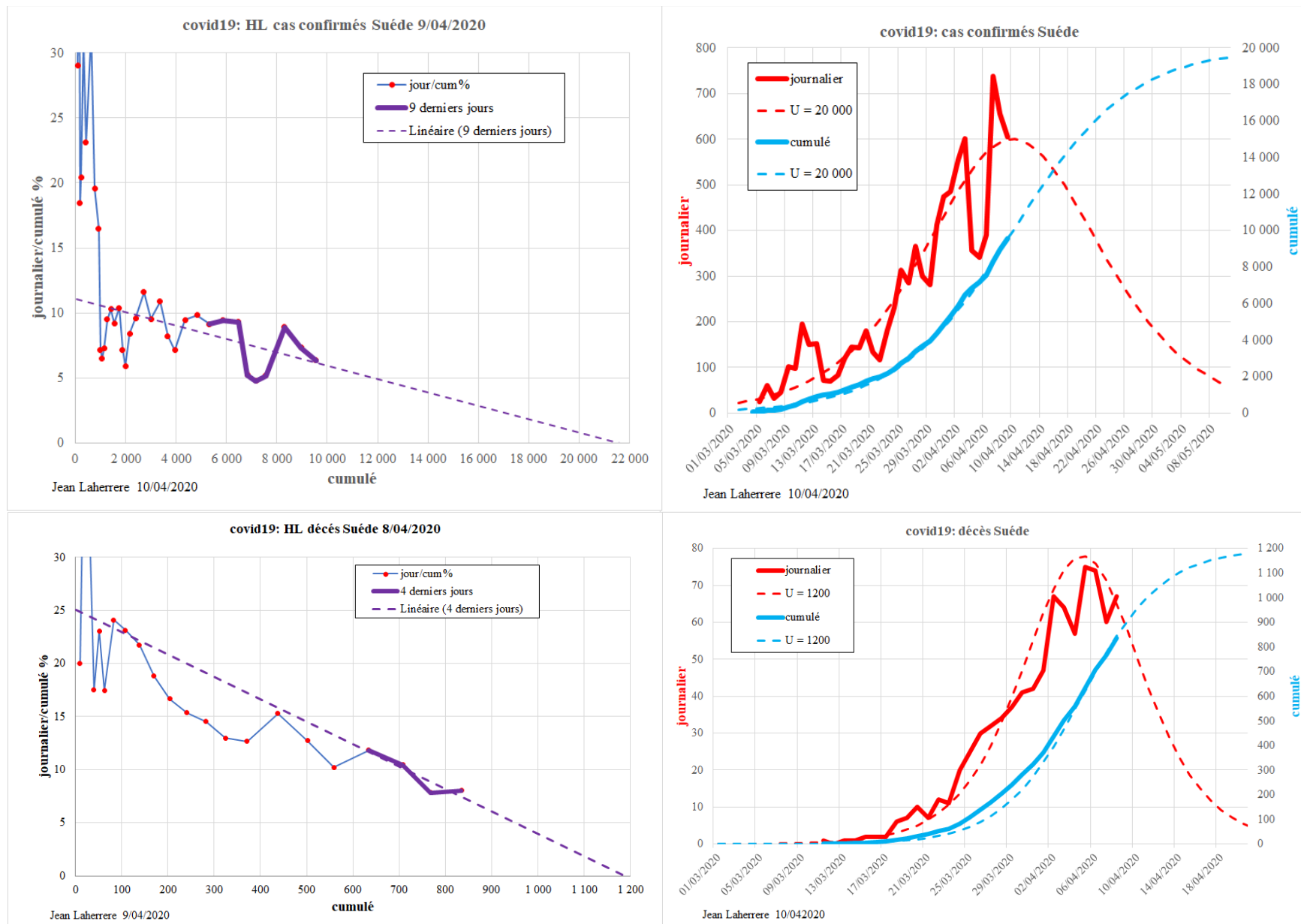

**-Belgique :** la tendance des décès montre une forte instabilité et l'ultime est de nouveau révisé de 3100 à 8000, ce qui remet en cause le diagnostic que le pic ait été atteint. Les cas confirmés tendent vers un ultime révisé de 28 000 à 32 000. La tendance du nombre de jours de réa semble en passe d'atteindre un pic journalier proche de 1300.

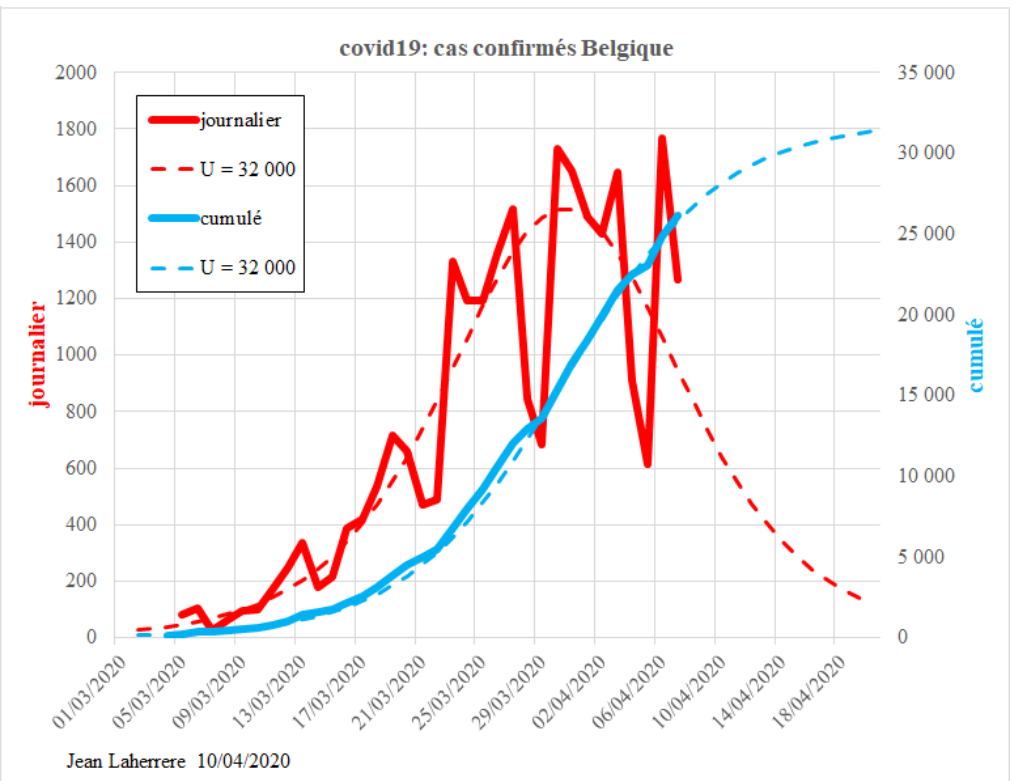
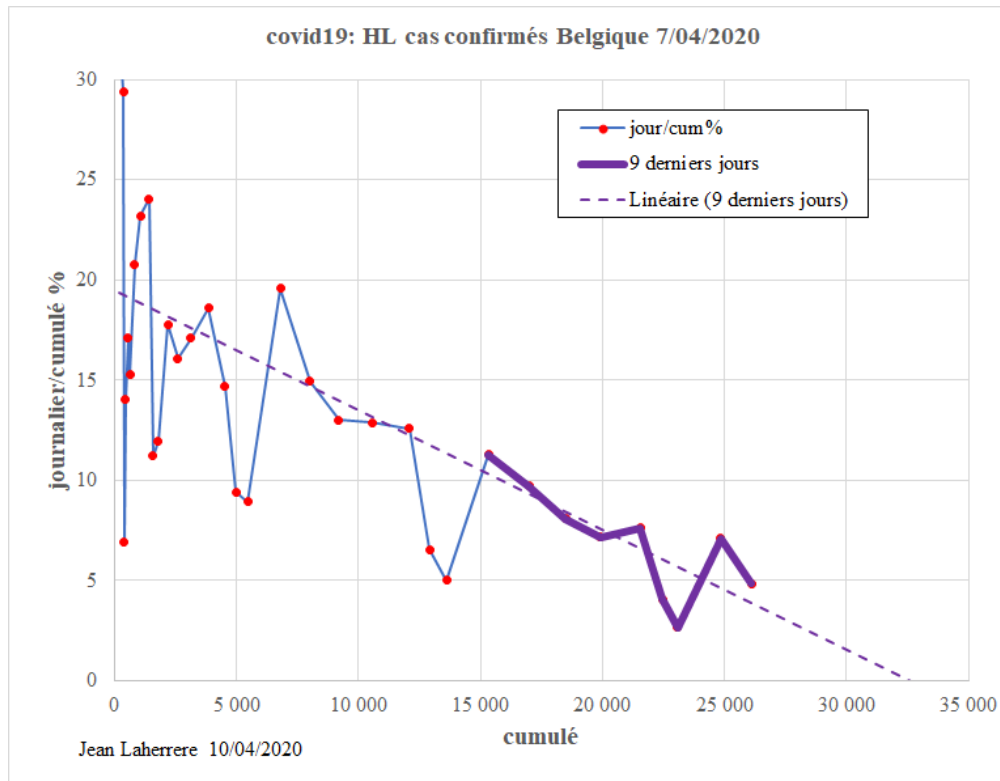

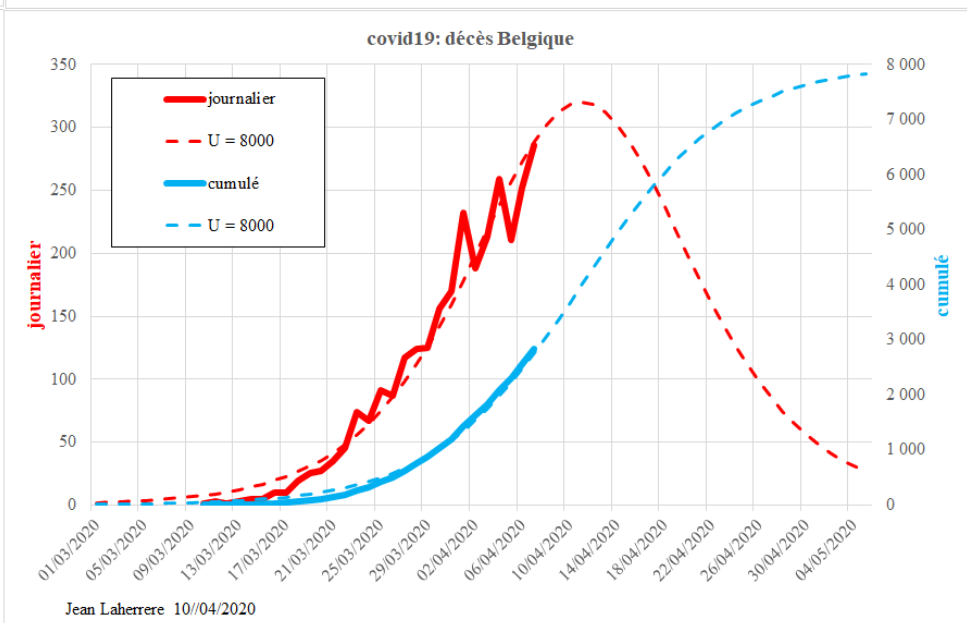
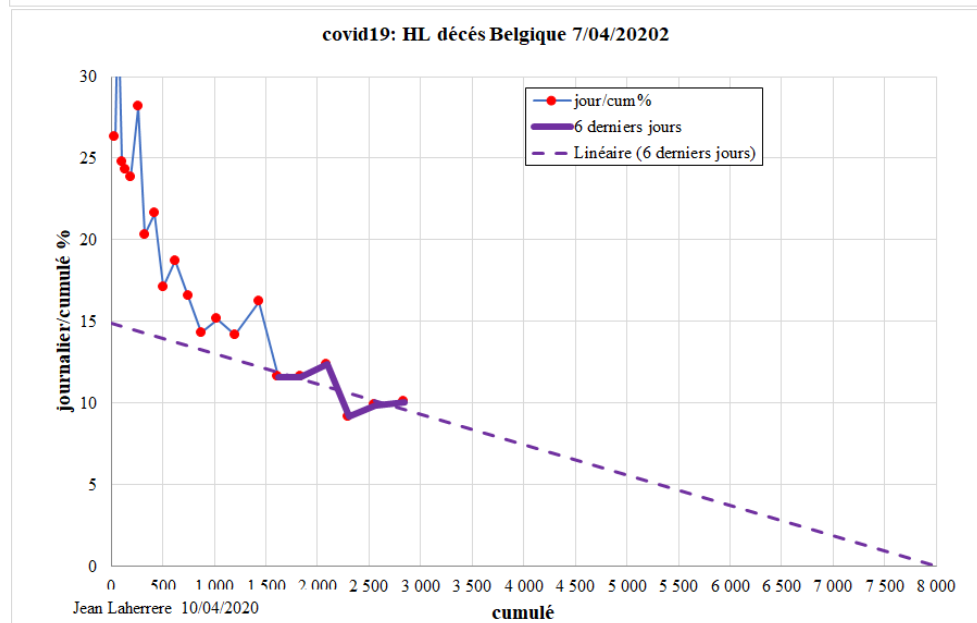
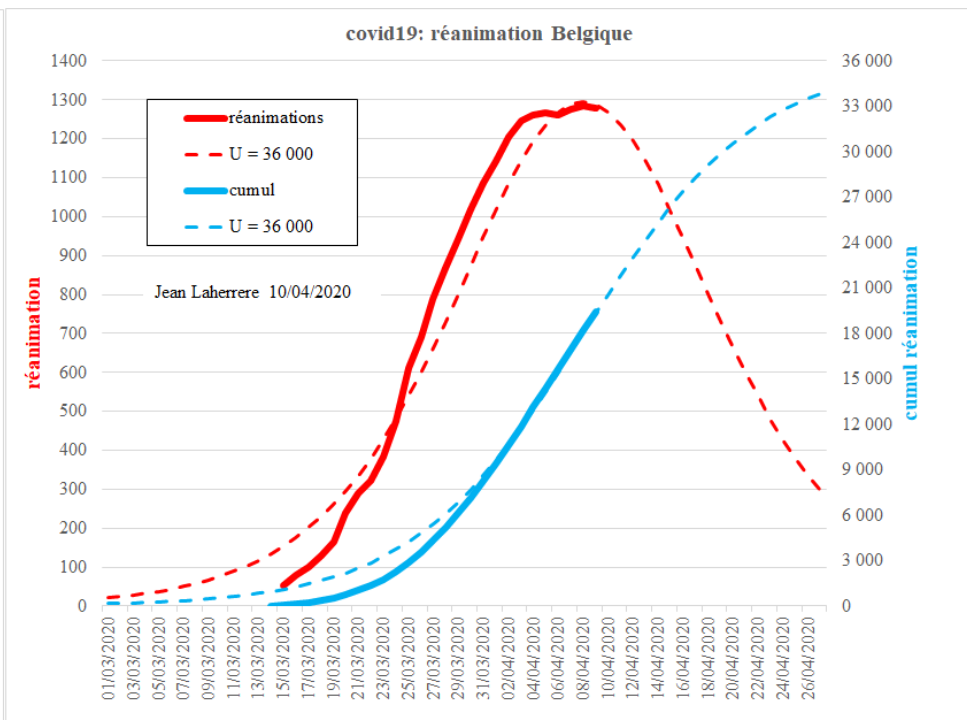
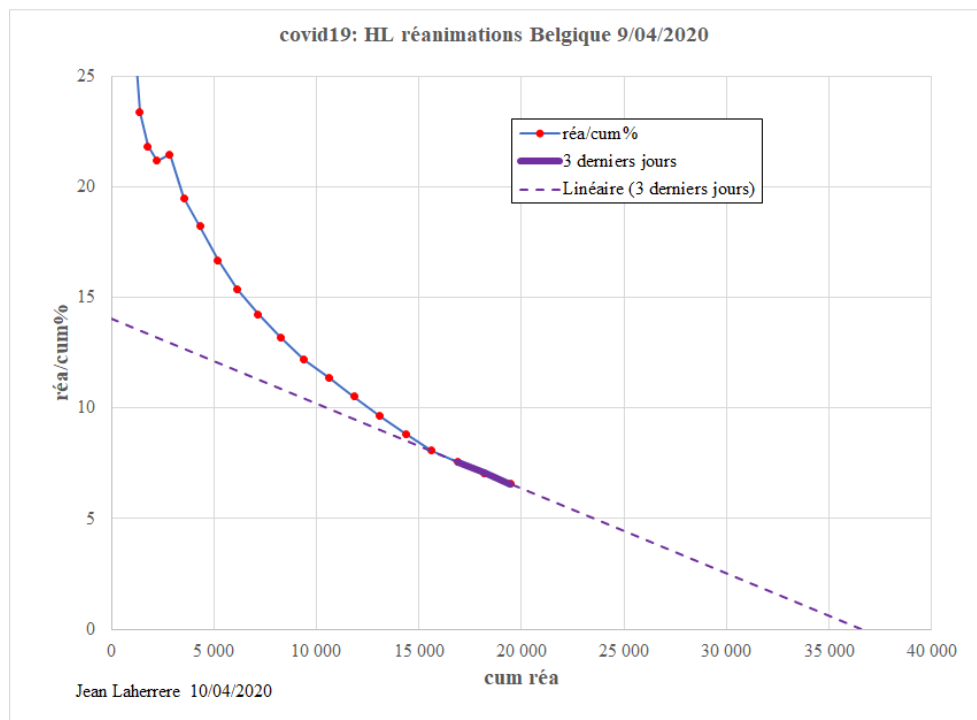

**-Portugal :** suite à la forte divergence à la hausse du 9 avril, les cas confirmés tendent vers un ultime révisé de 22 000 à 40 000 et le pic semble ne pas être atteint. La tendance des décès est plus instable vers un ultime confirmé à 650. Le pic des décès semble en passe d'être atteint. La tendance des jours de réanimation indique que le pic des patients journaliers a été atteint à 270.

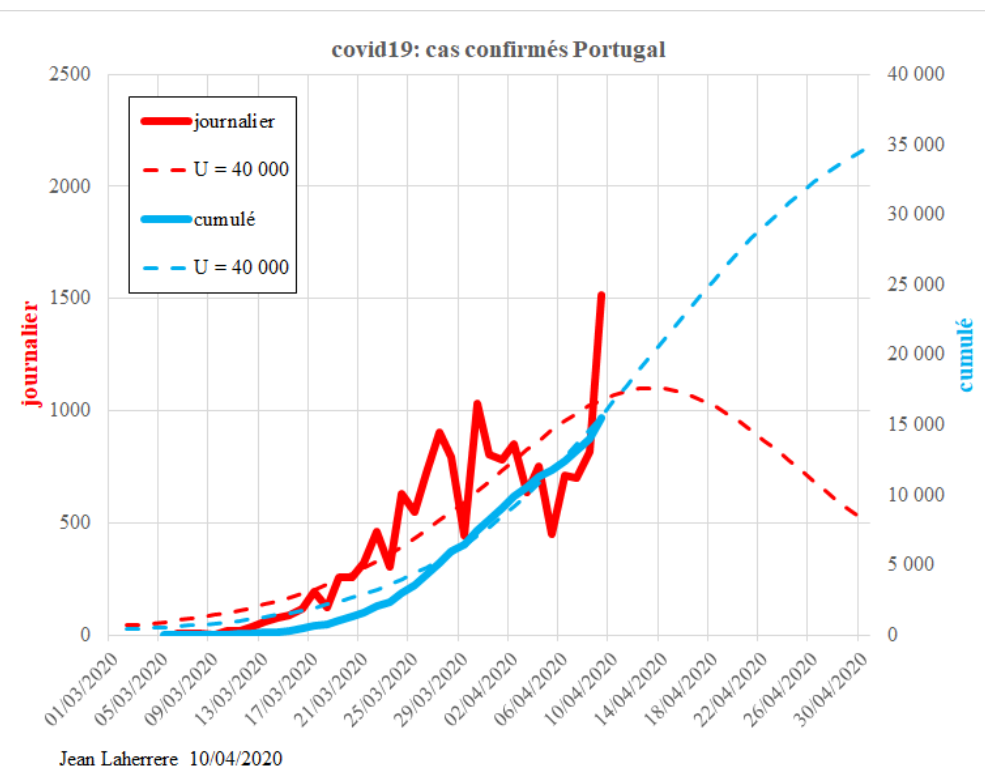
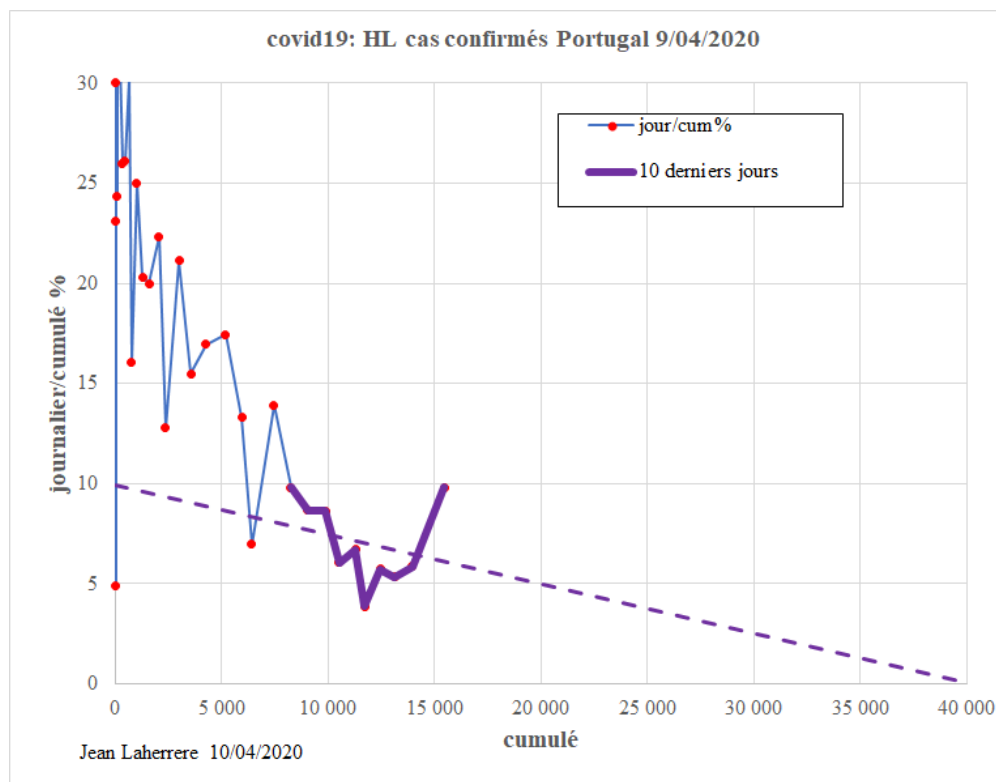

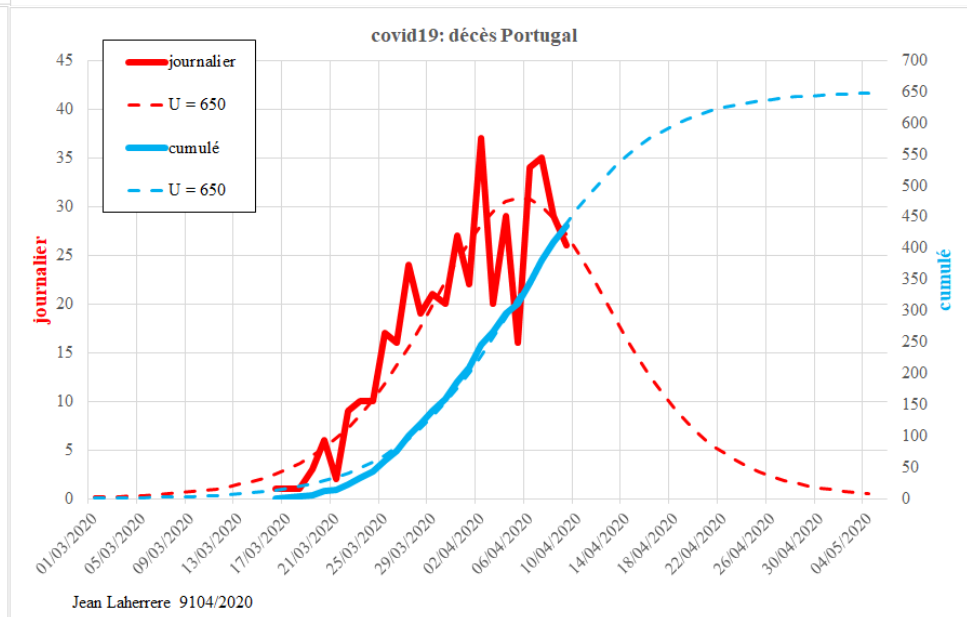
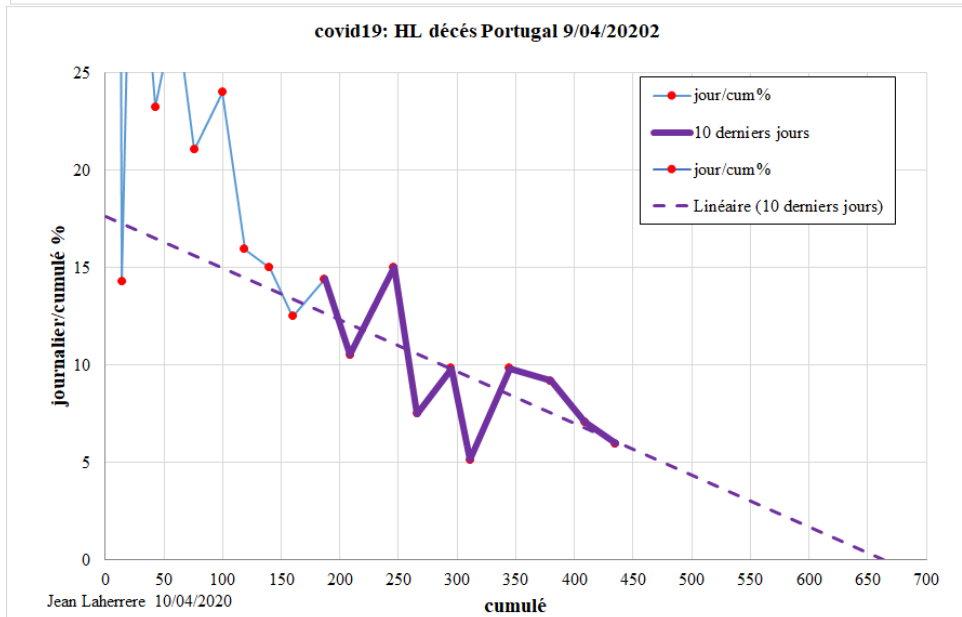
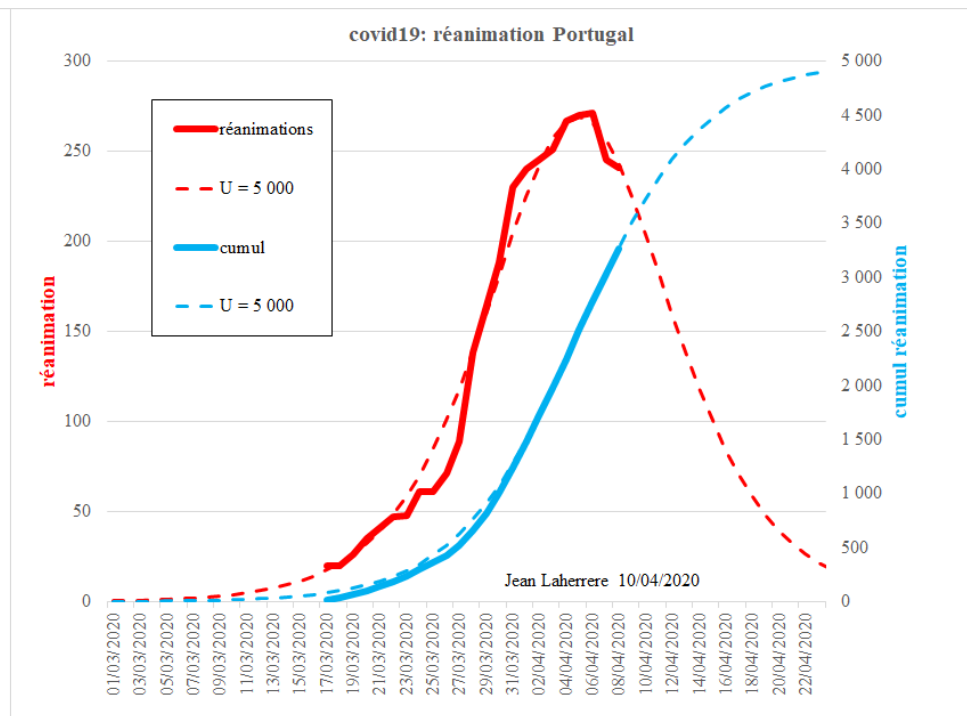
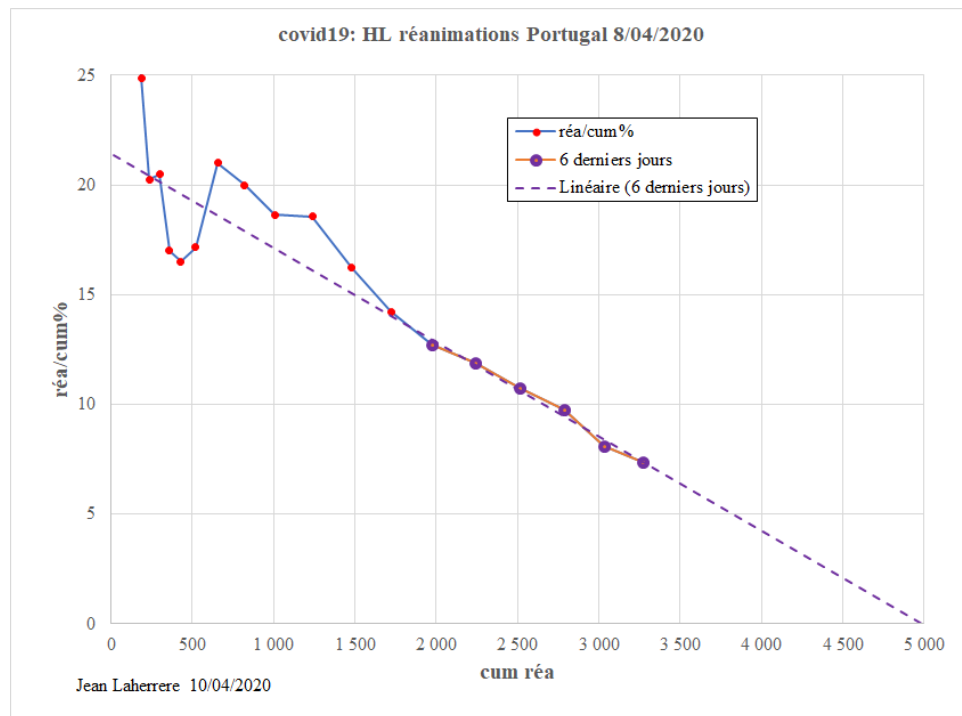

**-Maroc :** les cas confirmés tendent vers un ultime révisé de 1700 à 4000. Le chiffre des décès du 8 avril est fortement divergent à la baisse vers un ultime révisé de 130 à 110. Les chiffres devront être confirmés.

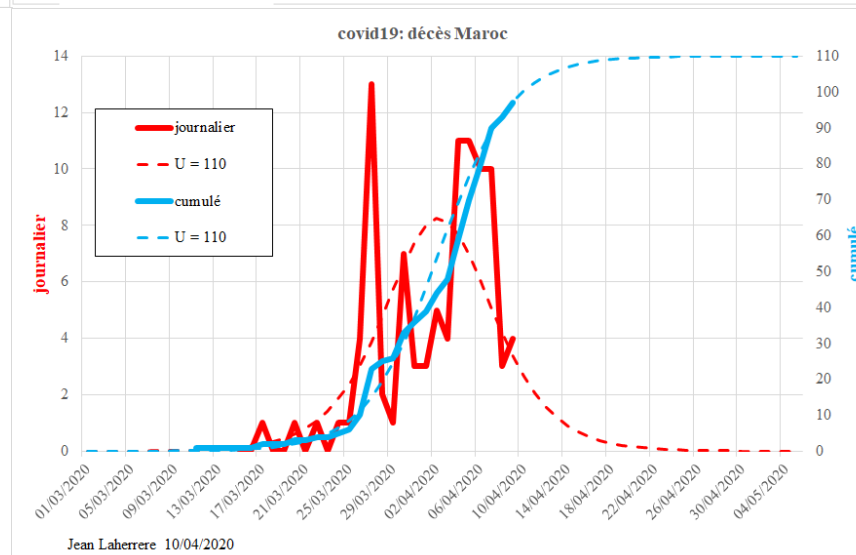
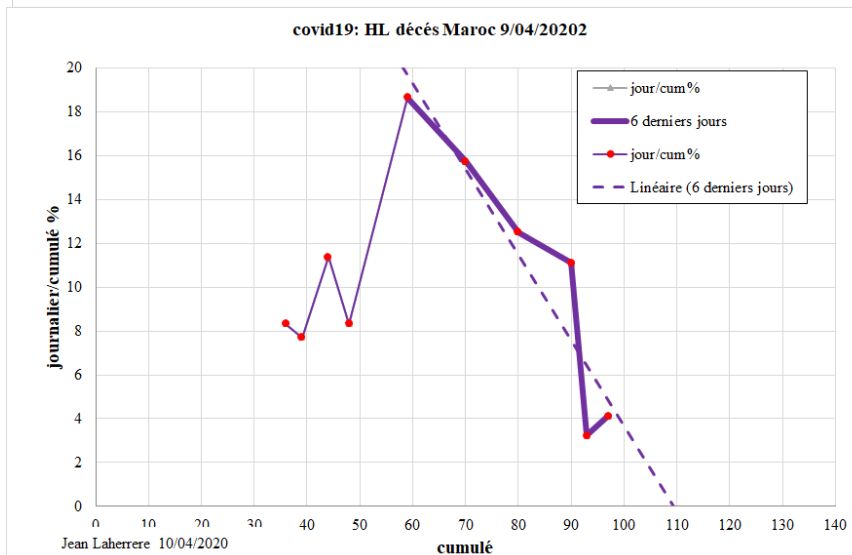
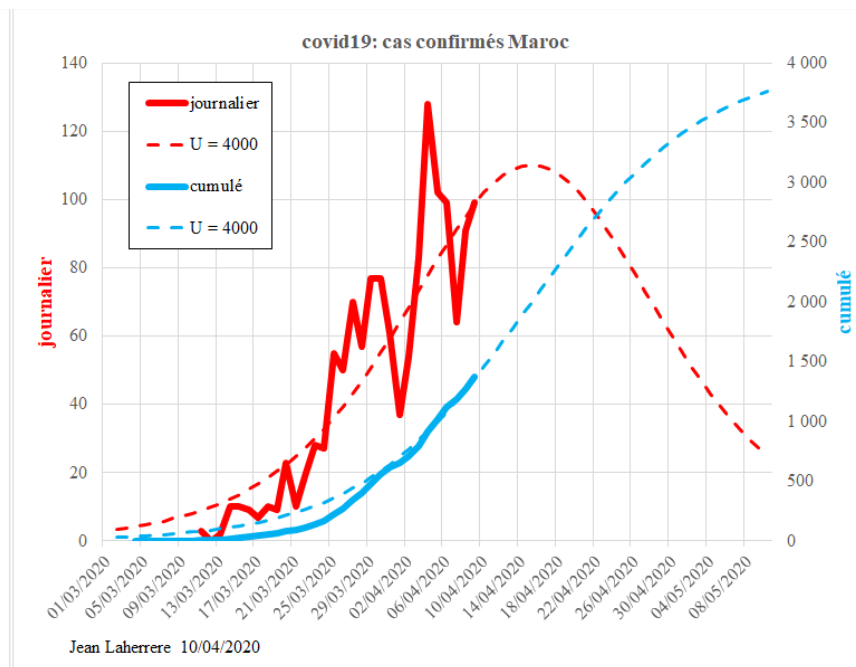
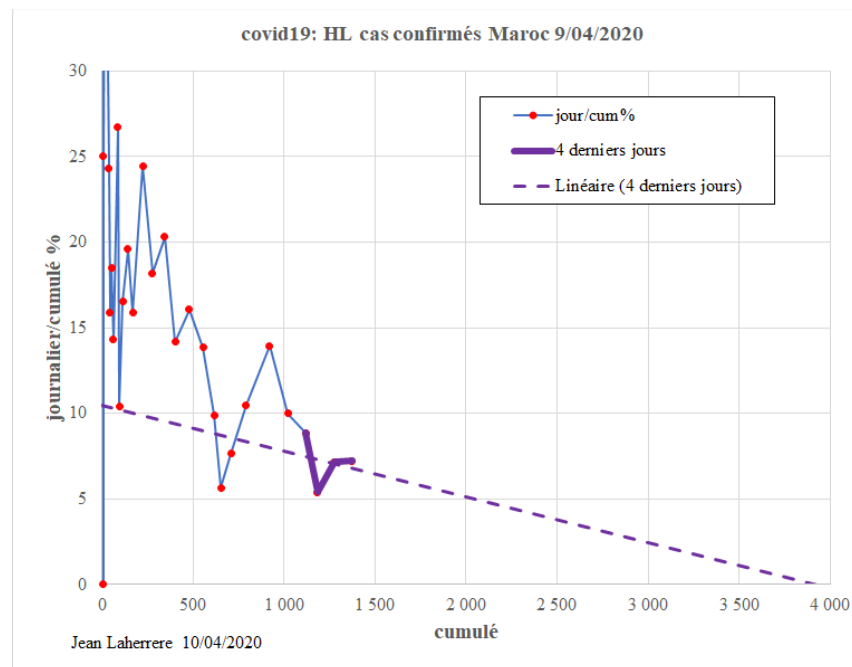

**-Canada :** les décès tendent vers un ultime de 2700. Le pic pourrait être atteint vers la mi-avril.

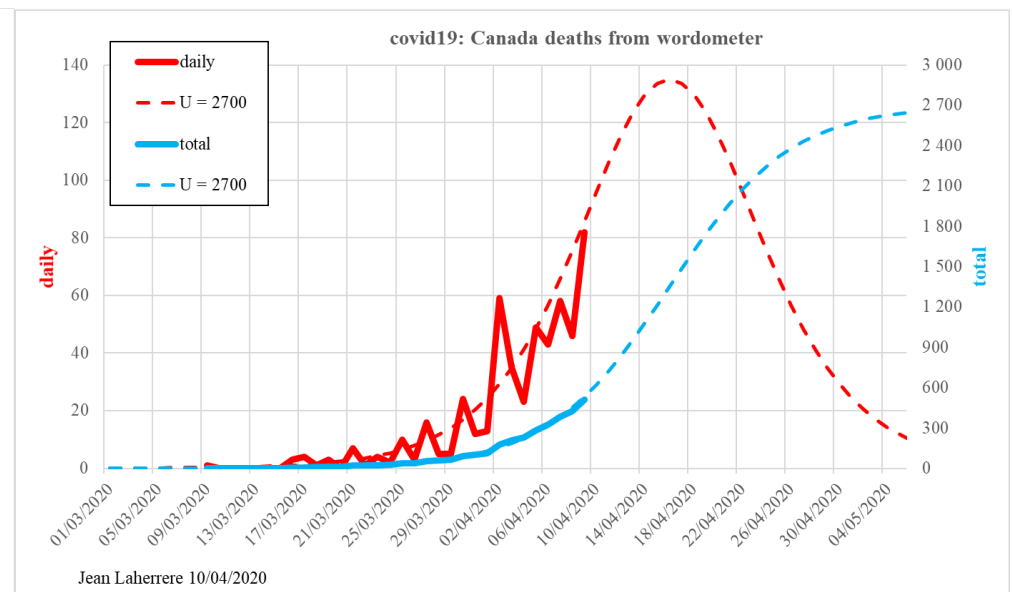
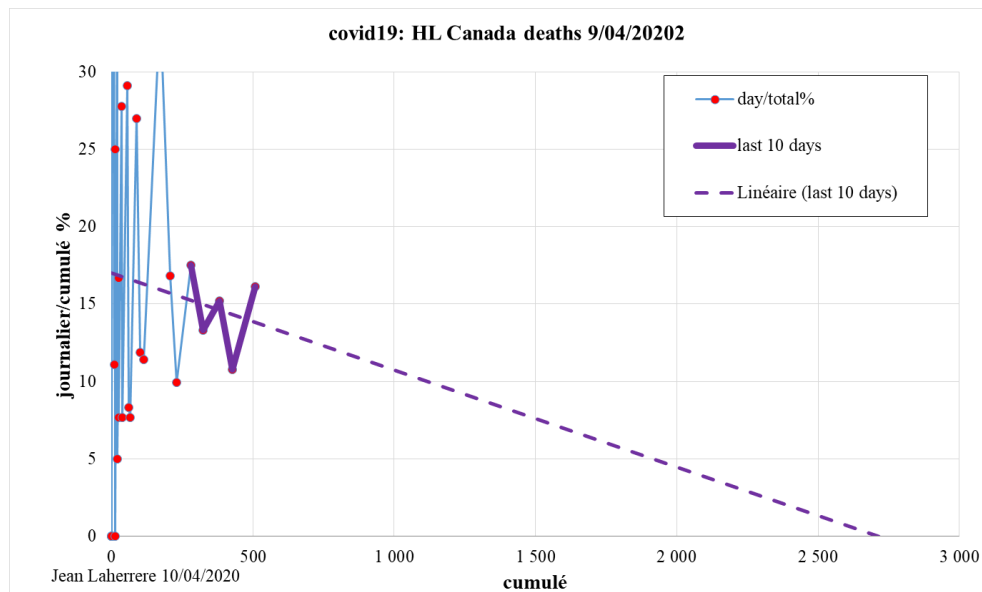

**-Monde :** les décès tendent vers un ultime de 260000. Le pic pourrait être atteint vers la mi-avril.

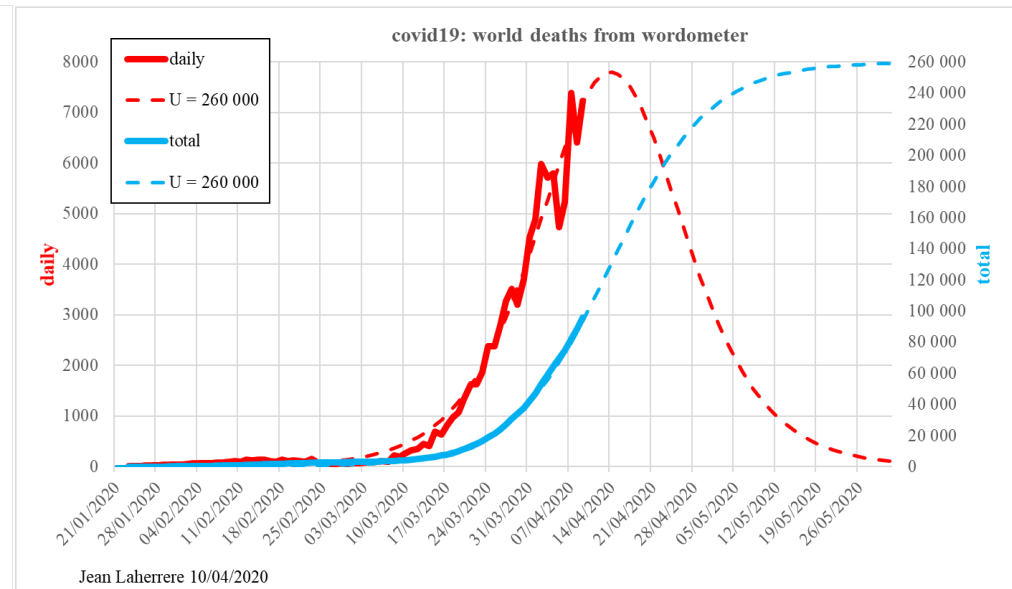
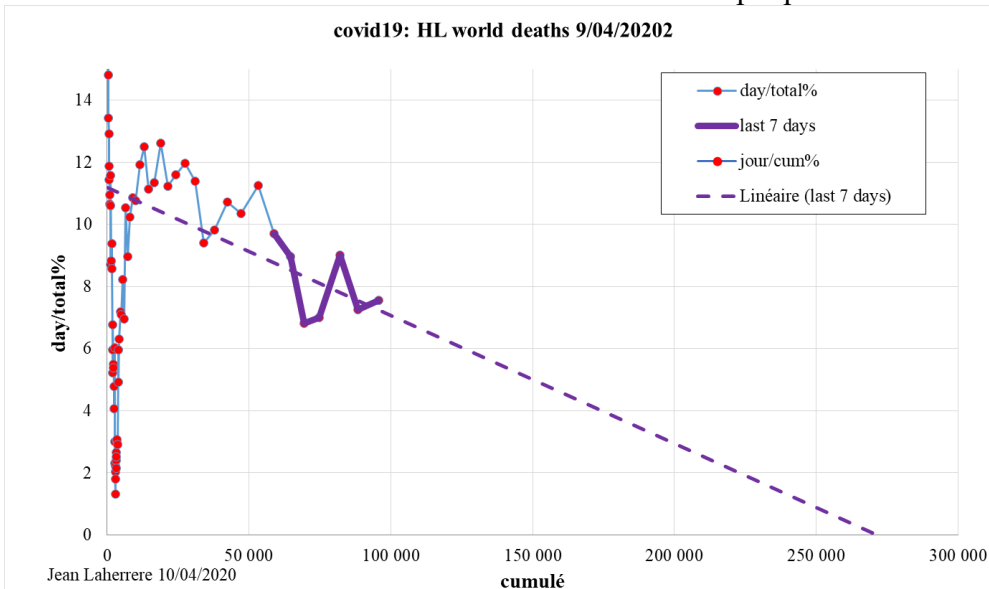

### -Comparaisons pays :

Les statistiques, estimations et ratios sont présentés ici à titre préliminaire en tenant compte de ce que :

- l'indicateur le plus fiable est le nombre de patients en réanimation
- les chiffres de décès peuvent différer d'un pays à l'autre en fonction de la prise en compte des établissements non-hospitaliers (type Ehpad) et des tests post-mortem pratiqués dans certains pays (comme la France) mais pas dans d'autres (Espagne)
- les politiques de dépistage étant très différentes, le nombre de cas confirmés est fonction du nombre de tests effectués
- la couverture statistique dans un même pays peut varier au cours du temps (exemple en France : les statistiques hospitalières reposaient sur les données communiquées par un nombre croissant d'hôpitaux : 576 au 26-mars, 623 au 27-mars, 676 au 29-mars, 717 au 30-mars, 767 au 31-mars, 820 au 1<sup>er</sup> avril, 880 au 2 avril, 914 au 3 avril, 1000 au 7 avril et 1053 au 8 avril)

